

# การสมัครสมาชิก T-MARK รูปแบบใหม่

## เริ่มสมัครสมาชิก

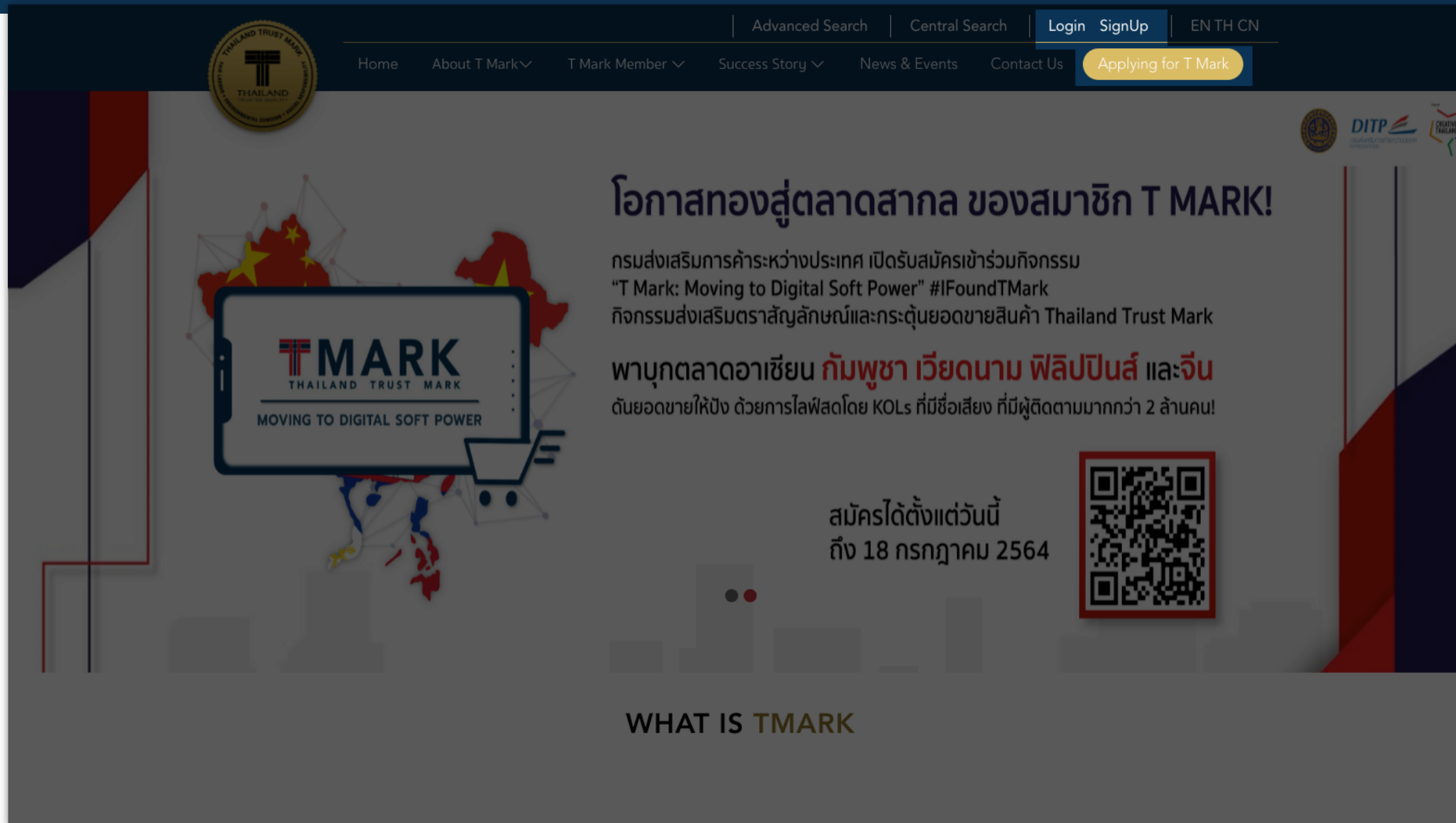

THAILAND TRUST MARK

Home About T Mark T Mark Member Success Story News & Events Contact Us **Applying for T Mark**

THAILAND TRUST MARK

MOVING TO DIGITAL SOFT POWER

### โอกาสของสู่ตลาดสากล ของสมาชิก T MARK!

กรมส่งเสริมการค้าระหว่างประเทศ เปิดรับสมัครเข้าร่วมกิจกรรม  
"T Mark: Moving to Digital Soft Power" #IFoundTMark  
กิจกรรมส่งเสริมตราสัญลักษณ์และกระตุ้นยอดขายสินค้า Thailand Trust Mark

พม่า กัมพูชา เวียดนาม ฟิลิปปินส์ และจีน  
ดันยอดขายให้ปัง ด้วยการไลฟ์สดโดย KOLs ที่มีชื่อเสียง ที่มีผู้ติดตามมากกว่า 2 ล้านคน!

สมัครได้ตั้งแต่วันที่  
ถึง 18 กรกฎาคม 2564

WHAT IS T MARK

เมื่อผู้ใช้งานเข้ามาที่หน้า Website ผู้ใช้งานจะต้องทำการ Login หรือ Signup เพื่อเข้าสู่ระบบให้เรียบร้อยก่อน

หรือกดที่ปุ่ม "Applying for T-Mark (สมัคร T-Mark)" ก็ได้เช่นกัน

# การสมัครสมาชิก T-MARK รูปแบบใหม่

## การเข้าสู่ระบบ DITP SSO / สมัครสมาชิก DITP SSO

เข้าสู่ระบบ

Username

เลขนิติบุคคล/Corporate ID, เลขบัตรประจำตัวประชาชน/Passport ID

Password

[เปลี่ยน/ลืมรหัสผ่าน ?](#)

[เข้าสู่ระบบด้วย DITP Account](#)

[เข้าสู่ระบบด้วย MOC Account](#)

[ลงทะเบียน DITP Account](#)

**DITP**

เมื่อทำตามขั้นตอนก่อนหน้าเรียบร้อยแล้ว สำหรับผู้ที่มี DITP Account อยู่แล้ว สามารถใช้ “เลขนิติบุคคล” หรือ “เลขประจำตัวประชาชน” และ Password เพื่อเข้าสู่ระบบได้ทันที

หากยังไม่เคยสมัคร DITP Account กรุณากดที่ปุ่ม “ลงทะเบียน DITP Account”

# การสมัครสมาชิก T-MARK รูปแบบใหม่

## การเข้าสู่ระบบ DITP SSO / สมัครสมาชิก DITP SSO

ขั้นตอนการสมัคร DITP SSO Account ผู้ใช้งานจะต้องทำการเลือกประเภท “นิติบุคคล (ไทย)” จากนั้นทำการกรอก “เลขนิติบุคคล” ระบบจะทำการกรอกข้อมูลบริษัทให้อัตโนมัติ

โดยผู้ใช้งานไม่สามารถแก้ไขข้อมูลบริษัทได้ หากผู้ใช้งานต้องการแก้ไขข้อมูลบริษัทโปรดติดต่อกรมพัฒนาธุรกิจการค้า

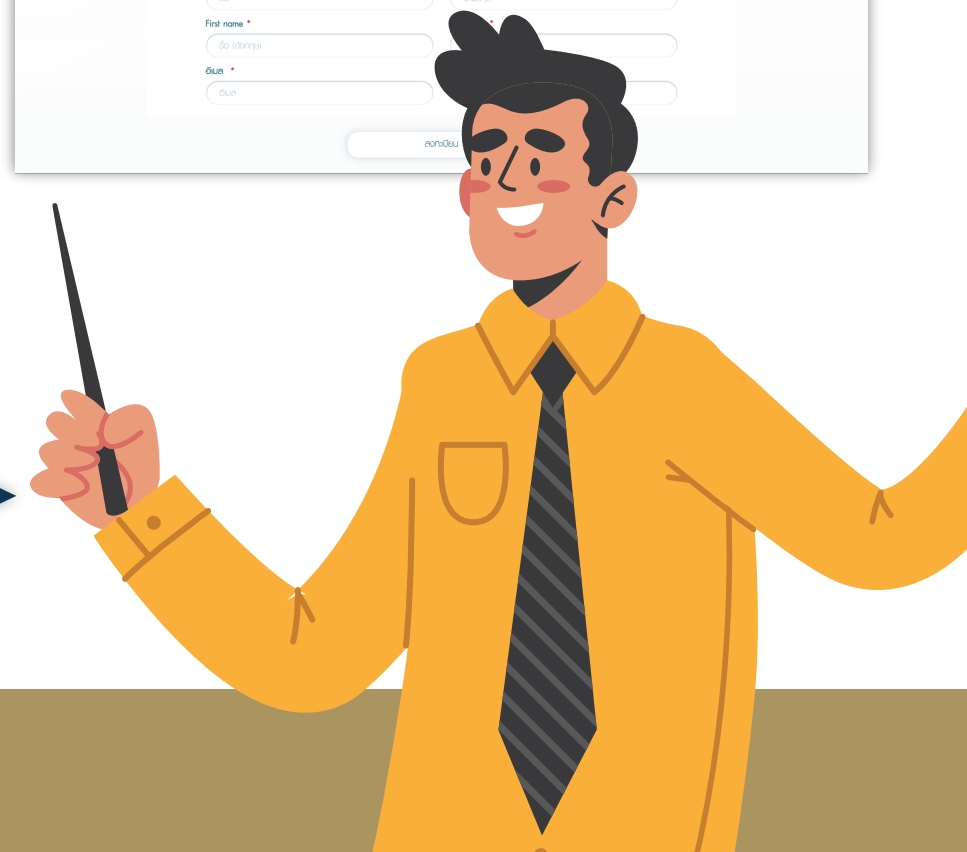

# การสมัครสมาชิก T-MARK รูปแบบใหม่

## การกรอกข้อมูลใบสมัคร T-Mark

**T MARK**  
THAILAND TRUST MARK  
MY APPLICATION

My Application เลขที่ใบสมัคร : 28264202100001

	ชื่อบริษัท <b>ไทยยูเนียน กรุ๊ป จำกัด (มหาชน)</b>
	ชื่อผู้ติดต่อ <b>มาร์ บัวทอง</b>
	วันที่สมัคร <b>04 มี.ค. 2564</b>
	อัปเดตครั้งสุดท้าย <b>20 มี.ค. 2564</b>
	สมัครสมาชิกรอบที่ <b>2/64 (28)</b>
	วันที่หมดอายุสมาชิก <b>04 มี.ค. 2567</b>

[แก้ไขข้อมูลใบสมัคร](#)

On Process (New) / อยู่ระหว่างการกรอกใบสมัคร

My Products & Service

ประวัติการสมัครสมาชิก T-Mark

เมื่อผู้ใช้งานเข้าสู่ระบบ T-Mark ในขณะที่มีการเปิดรอบสมัครรับตราสัญลักษณ์ หากเคยมีการสมัครรับตราสัญลักษณ์ T-Mark มาก่อน จะได้พบกับหน้าจอที่แสดง ข้อมูลบริษัท โลโก้บริษัท รูปสินค้าและบริการที่ผู้ใช้งานเคยกรอกไว้

หากไม่เคยมีการสมัครรับตราสัญลักษณ์มาก่อน ให้กดที่ปุ่ม “แก้ไขข้อมูลใบสมัคร”

ในระหว่างนี้ใบสมัครของท่านจะอยู่ในสถานะ

“On Process (New) / อยู่ระหว่างการกรอกใบสมัคร”

# การสมัครสมาชิก T-MARK รูปแบบใหม่

## การกรอกข้อมูลใบสมัคร T-Mark

Item	Value
ชื่อบริษัท	ไทยยูเนียน กรุ๊ป จำกัด (มหาชน)
ชื่อผู้ติดต่อ	มาลี บัวทอง
วันที่สมัคร	04 มี.ค. 2560
อัปเดตครั้งสุดท้าย	20 มี.ค. 2560
สมัครสมาชิกรอบที่	2/60 (27)
วันที่หมดอายุสมาชิก	04 มี.ค. 2563

Item	Value
ชื่อบริษัท	ไทยยูเนียน กรุ๊ป จำกัด (มหาชน)
ชื่อผู้ติดต่อ	มาลี บัวทอง
วันที่สมัคร	04 มี.ค. 2560
อัปเดตครั้งสุดท้าย	20 มี.ค. 2560
สมัครสมาชิกรอบที่	2/60 (27)
วันที่หมดอายุสมาชิก	04 มี.ค. 2563

เมื่อผู้ใช้งานเข้าสู่ระบบ T-Mark ในขณะที่มีการเปิดรอบสมัครรับตราสัญลักษณ์ หากเคยมีการสมัครรับตราสัญลักษณ์ T-Mark มาก่อน แต่มีสถานะ “Expired / หมดอายุ” หรือใกล้หมดอายุสมาชิก(ก่อนหมดอายุ 3 เดือน) ระบบจะมีปุ่ม “ต่ออายุสมาชิก” ขึ้นมา

ท่านสามารถกดปุ่ม “ต่ออายุสมาชิก” เพื่อเข้าสู่สถานะ “On Process (Renew) / กำลังดำเนินการต่ออายุ” และหากต้องการแก้ไขข้อมูลให้กด “แก้ไขข้อมูลใบสมัคร” และเข้าสู่กระบวนการในหน้าถัดไป

หมายเลขประจำตัวผู้เสียภาษีนิติบุคคล (ถด.50)\*

เลขทะเบียนเป็นสมาชิกผู้ส่งออกของกรมฯ (EL, Pre-el TDC, DITP SMEs Club)\*

ชื่อบริษัท / Company Name\*

โลโก้บริษัท / Company Logo  
\*Limited maximum file size 1 MB Fix scale resolution 300 x 300 px File format: jpg, png only  

รูปโปรไฟล์ / Company Profile Picture  
\*Limited maximum file size 1 MB Fix scale resolution 300 x 300 px File format: jpg, png only  

ที่อยู่บริษัท / Company Address (ต้องกรอกทั้ง 2 ภาษา)\*

ภาษาไทย	หมู่ที่
เลขที่: 72/1	หมู่ 7
ตรอก/ซอย: -	ถนน: เศรษฐกิจ 1
ตำบล: ทำกราย	อำเภอ: เมืองสมุทรสาคร
จังหวัด: สมุทรสาคร	รหัสไปรษณีย์: 74000
ประเทศ: ไทย	

ภาษาอังกฤษ	Moo
No.: 72/1	หมู่ 7
Soi: -	Street: Sethakit 1 Rd.
Subdistrict: Tarsa	District: Muangsamutakorn
Province: samutakorn	Postcode: 74000
Country: Thailand	

ข้อมูลติดต่อ\*

โทรศัพท์: +66(0)34816500	โทรสาร: +66(0)34816886
เว็บไซต์บริษัท: https://www.thaiunion.com/en/home	E-mail: contact@thaiunion.co.th

ผู้บริหาร / Managing Director\*  
 ชื่อ-นามสกุล: สุชาติ พาที / Name-Surname: Suchart pathee  
 โทรศัพท์: / E-mail:

## การสมัครสมาชิก T-MARK รูปแบบใหม่

### การกรอกข้อมูลใบสมัคร T-Mark ใน STEP ที่ 1

หลังจากกดที่ปุ่ม “แก้ไขข้อมูลใบสมัคร” ระบบจะเข้าสู่หน้าสำหรับกรอกข้อมูล โดยจะแบ่งออกเป็น 6 STEP ตามแต่ละประเภทข้อมูล

โดยใน STEP ที่ 1 จะเป็นข้อมูลเกี่ยวกับบริษัทของท่าน กรุณากรอกข้อมูลที่มีเครื่องหมาย(\*) และ Upload รูปภาพให้ครบถ้วน

ในขณะที่ยังกรอกข้อมูลไม่ครบ แต่ต้องการไปยัง STEP ต่อไป ท่านจะยังสามารถทำได้ตามปกติ แต่ระบบจะแจ้งเตือนให้ท่านบันทึกข้อมูลก่อน

# การสมัครสมาชิก T-MARK รูปแบบใหม่

## การกรอกข้อมูลใบสมัคร T-Mark ใน STEP ที่ 2

### MY APPLICATION

Round : 2/64

เลขที่ใบสมัคร : 28264202100001

ข้อมูลโรงงาน / Factory Information\*

มีโรงงาน  ไม่มีโรงงาน [+ เพิ่มโรงงาน](#)

1. โรงงานที่ 1 ✖

เลขที่ทะเบียนโรงงาน

คลิกเพื่อดูช่องกรอกข้อมูล

ภาษาไทย

เลขที่	หมู่ที่
<input type="text"/>	<input type="text"/>
ตรอก/ซอย	ถนน
<input type="text"/>	<input type="text"/>
จังหวัด	รหัสไปรษณีย์
<input type="text"/>	<input type="text"/>
อำเภอ	ตำบล
<input type="text"/>	<input type="text"/>
ประเทศ	
<input type="text"/>	
โทรศัพท์	โทรสาร
<input type="text"/>	<input type="text"/>

ภาษาอังกฤษ

No.	Moo
<input type="text"/>	<input type="text"/>
Soi	Street
<input type="text"/>	<input type="text"/>
Province	Postcode
<input type="text"/>	<input type="text"/>
District	Subdistrict
<input type="text"/>	<input type="text"/>
Country	
<input type="text"/>	

แผนที่ตั้งโรงงาน

\*Limited maximum file size 1 MB File format .pdf only

[Upload](#)

2. โรงงานที่ 2 ✖

เลขที่ทะเบียนโรงงาน

คลิกเพื่อดูช่องกรอกข้อมูล

[Back Step](#) [Save](#) [Next Step](#)

STEP ที่ 2 เป็นการกรอกข้อมูลเกี่ยวกับโรงงาน หากท่านมีโรงงานเป็นของตนเอง กรุณาเลือก "มีโรงงาน" ระบบจะแสดงหน้าจอให้ท่านกรอกข้อมูลที่โรงงาน และอัปโหลดแผนที่ตั้งโรงงาน

หากมีโรงงานมากกว่า 1 โรงงาน ท่านสามารถกดปุ่ม "เพิ่มโรงงาน" โรงงานที่ 2 จะมีการเพิ่มช่องกรอกข้อมูลต่อจากข้อมูลโรงงานที่ 1 (สามารถลบโรงงานที่ไม่ต้องการ และเพิ่มโรงงานใหม่ได้)

ในส่วนนี้ท่านสามารถกด ▲ หรือ ▼ เพื่อ "แสดง" และ "ซ่อน" ช่องกรอกข้อมูลเพื่อความสะดวกในการเลื่อนขึ้น-ลงในหน้านี้ได้

# MY APPLICATION

Round : 2/64

เลขที่ใบสมัคร : 28264202100001

## การสมัครสมาชิก T-MARK รูปแบบใหม่

### การกรอกข้อมูลใบสมัคร T-Mark ใน STEP ที่ 2

#### ข้อมูลโรงงาน / Factory Information\*

มีโรงงาน  ไม่มีโรงงาน [เพิ่มบริษัทว่าจ้างผลิต](#)

1. บริษัทว่าจ้างผลิต

ชื่อบริษัท เลขที่ทะเบียนโรงงาน

ภาษาไทย

เลขที่ หมู่ที่

ตรอก/ซอย ถนน

จังหวัด รหัสไปรษณีย์

อำเภอ ตำบล

ประเทศ

โทรศัพท์ โทรสาร

ภาษาอังกฤษ

No. Moo

Soi Street

Province Postcode

District Subdistrict

Country

2. บริษัทว่าจ้างผลิต

ชื่อบริษัท เลขที่ทะเบียนโรงงาน

กรุณาแนบเอกสารรับรองการเป็นผู้รับจ้างผลิต (ดาวน์โหลดเอกสารตัวอย่างที่นี่)  
\*Scan all documents in 1 file format with file size up to 10 MB. File Format: pdf, zip, rar, 7z, gz

Certificate.pdf [Upload](#)

[Back Step](#) [Save](#) [Next Step](#)

หรือหากท่านไม่มีโรงงาน แต่มีบริษัทว่าจ้างการผลิต กรุณาเลือก “ไม่มีโรงงาน” ระบบจะแสดงหน้าจอให้ท่านกรอกข้อมูลโรงงานของบริษัทว่าจ้าง และ Upload แผนที่ตั้งโรงงาน

หากมีบริษัทว่าจ้างมากกว่า 1 บริษัท หรือ 1 โรงงาน ท่านสามารถกดปุ่ม “เพิ่มบริษัทว่าจ้างผลิต” ระบบจะมีการเพิ่มช่องกรอกข้อมูลต่อจากข้อมูลบริษัทที่ 1

# การสมัครสมาชิก T-MARK รูปแบบใหม่

## การกรอกข้อมูลใบสมัคร T-Mark ใน STEP ที่ 3

**MY APPLICATION**  
Round : 2/64 เลขที่ใบสมัคร : 28264202100001

1 (Incomplete) 2 (Completed) 3 4 5 6  
Company Profile Factory Information Brand & Trade Mark Export Information Information & Standard Product & Service

แบรนด์สินค้าทั้งหมด \*

เพิ่มแบรนด์สินค้า (สามารถเพิ่มแบรนด์สินค้าได้มากกว่า 1 แบรนด์) ⊕ เพิ่มแบรนด์สินค้า

1) ชื่อแบรนด์ (กรอกชื่อแบรนด์ และอัปโหลดเอกสารรายละเอียดแบรนด์ของท่าน) 🗑  
 Upload  
My Super Brand 1.pdf 🗑

2) ชื่อแบรนด์ (กรอกชื่อแบรนด์ และอัปโหลดเอกสารรายละเอียดแบรนด์ของท่าน) 🗑  
 Upload  
My Brand 2.pdf 🗑

3) ชื่อแบรนด์ (กรอกชื่อแบรนด์ และอัปโหลดเอกสารรายละเอียดแบรนด์ของท่าน) 🗑  
 Upload  
My Support Brand 3.pdf 🗑

Thaitrade E-marketplace \*   
JD E-marketplace \*   
Ebay E-marketplace \*   
Alibaba E-marketplace \*   
TMALL \*   
Facebook \*   
Instagram \*

Back Step Save Next Step

ใน STEP ที่ 3 จะเป็นส่วนของข้อมูลแบรนด์สินค้าทั้งหมดของท่าน หากท่านมีหลายแบรนด์สินค้า ท่านสามารถกด “เพิ่มแบรนด์สินค้า” หรือกดที่รูป 🗑 เพื่อลบแบรนด์ หรือไฟล์ที่ไม่ต้องการได้

กรุณากรอกข้อมูลที่มีเครื่องหมาย (\*) และแนบไฟล์ให้ครบถ้วน

สำหรับในส่วนด้านล่าง หากไม่มีให้ กรอกว่า “ไม่มี”

# การสมัครสมาชิก T-MARK รูปแบบใหม่

## การกรอกข้อมูลใบสมัคร T-Mark ใน STEP ที่ 4

### MY APPLICATION

Round : 2/64 เลขที่ใบสมัคร : 28264202100001

- 1 Company Profile
- 2 Factory Information
- 3 Brand & Trade Mark
- 4 Export Information
- 5 Information & Standard
- 6 Product & Service

ข้อมูลการส่งออก / Export Information\*

ปี พ.ศ. 2563	มูลค่าการค้าในประเทศ (บาท)*	มูลค่าการค้าต่างประเทศ (บาท)* (หากไม่มีให้ใส่เลข "0")
ปี พ.ศ. 2562	มูลค่าการค้าในประเทศ (บาท)*	มูลค่าการค้าต่างประเทศ (บาท)* (หากไม่มีให้ใส่เลข "0")
ปี พ.ศ. 2561	มูลค่าการค้าในประเทศ (บาท)*	มูลค่าการค้าต่างประเทศ (บาท)* (หากไม่มีให้ใส่เลข "0")

ประเทศที่ส่งออก 5 อันดับแรก\* (หากไม่มีประเทศที่ส่งออกให้เลือก "ไม่มี")

ประเทศส่งออกอันดับที่ 1\*

ประเทศส่งออกอันดับที่ 2\*

ประเทศส่งออกอันดับที่ 3\*

ประเทศส่งออกอันดับที่ 4\*

ประเทศส่งออกอันดับที่ 5\*

Back Step Save Next Step

ใน STEP ที่ 4 เป็นข้อมูลเกี่ยวกับการส่งออก 3 ปีย้อนหลัง และข้อมูลประเทศที่ทำการส่งออก 5 อันดับแรก

กรุณากรอกข้อมูลที่มีเครื่องหมาย (\*) ให้ครบถ้วน

INDUSTRY CATEGORY (Please specify at least one Industry Category / Sub Category)

Category \*

FOOD & AGRICULTURAL INDUSTRY	INDUSTRIAL PRODUCTS	LIFESTYLE INDUSTRY	FASHION INDUSTRY
OTHER INDUSTRY	HOSPITAL / MEDICAL SERVICES	HEALTH & BEAUTY SERVICES	INTERNATIONAL EDUCATION INDUSTRY

Sub Category \*

Rice	Rubber	Flower	Livestock	Frozen and processed seafood
Fresh Vegetables and Fruits, Frozen and Processed Foods		Halal Food		Other Food

มาตรฐานการผลิตสินค้าในประเทศ และมาตรฐานการผลิตสินค้าสากล (ท่านต้องมีการได้รับมาตรฐานคุณภาพ) (การแนบมาตรฐานรับรองขึ้นอยู่กับประเภทอุตสาหกรรม Industry Category ที่จะสมัคร)

ได้รับมาตรฐานคุณภาพผลิตภัณฑ์ขั้นพื้นฐานในประเทศที่ออกโดยหน่วยงานรัฐ \*

COC : Code of Conduct (มาตรฐานการจัดการเพาะเลี้ยงกุ้ง ของกรมประมง)

เอกสารแนบ  
\*Scan all documents in 1 file format with file size up to 10 MB File Format: pdf, zip, rar, 7z, gz

Upload เอกสารรับรองมาตรฐานคุณภาพผลิตภัณฑ์.pdf

เริ่มต้นเมื่อวันที่  สิ้นสุดเมื่อวันที่

ได้รับมาตรฐานระดับสากล/มาตรฐานของสมาคม/องค์กร/หน่วยธุรกิจในประเทศต่างๆ \*

CSR-DIW ข้อ 1, 2\* (กรุณาเลือกตัวเลือกในกล่องด้านล่าง)

ความรับผิดชอบต่อสังคมในกระบวนการธุรกิจ (CSR-in-process)

1. บริษัทมีการดำเนินงานรับผิดชอบต่อสังคมในกระบวนการธุรกิจ

1.1 การกำกับดูแลกิจการที่ดี (กรุณาเลือกตัวเลือกในกล่องด้านล่าง)  
(มีธรรมาบรรณในการจัดซื้อจัดจ้าง มีความซื่อสัตย์สุจริต และเปิดเผยข้อมูลที่เป็นจริง จัดทำงบการเงินตามมาตรฐานการบัญชี)

มากที่สุด มาก ปานกลาง น้อย น้อยที่สุด

โปรดแนบหลักฐานประกอบพิจารณา  
\*แนบเอกสารรับรอง scan ลงแผ่น file 1 file ไม่เกิน 10 ไฟล์ต่อไฟล์ 10 MB File Format: pdf, zip, rar, 7z, gz

Upload ข้อมูลการดำเนินงาน-1.pdf

1.1.1 จัดทำงบการเงินที่เป็นไปตามมาตรฐานการบัญชี (กรุณาเลือกตัวเลือกในกล่องด้านล่าง)

มากที่สุด มาก ปานกลาง น้อย น้อยที่สุด

โปรดระบุ สรุปรายการดำเนินงาน

1.1.2 มีธรรมาบรรณในการประกอบธุรกิจ (กรุณาเลือกตัวเลือกในกล่องด้านล่าง)

มากที่สุด มาก ปานกลาง น้อย น้อยที่สุด

โปรดระบุ สรุปรายการดำเนินงาน

1.1.3 มีความซื่อสัตย์สุจริตและเปิดเผยข้อมูลที่เป็นจริงต่อเจ้าหนี้/ผู้มีส่วนเกี่ยวข้อง (กรุณาเลือกตัวเลือกในกล่องด้านล่าง)

มากที่สุด มาก ปานกลาง น้อย น้อยที่สุด

โปรดระบุ สรุปรายการดำเนินงาน

1.2 การประกอบกิจการด้วยความเป็นธรรม (กรุณาเลือกตัวเลือกในกล่องด้านล่าง)  
(ไม่เข้าไปเกี่ยวข้องในกิจกรรมที่จะเกิดทรัพย์สินทางปัญญา ทำงานอย่างมีความรับผิดชอบ ไม่มีผลประโยชน์ทับซ้อน ออกกฎหมายการดำเนินกิจกรรมที่เกี่ยวข้องกับโฆษณาชวนเชื่อ การปิดเมือง มีช่องทางทางสื่อสารเพื่อการร้องเรียน มีกระบวนการตรวจสอบ คู่ปกครองผู้แจ้ง)

มากที่สุด มาก ปานกลาง น้อย น้อยที่สุด

# การสมัครสมาชิก T-MARK รูปแบบใหม่

## การกรอกข้อมูลใบสมัคร T-Mark ใน STEP ที่ 5

STEP ที่ 5 เป็นข้อมูลเกี่ยวกับประเภทสินค้าและมาตรฐานการรับรอง และการประเมินตนเอง มีการแนบไฟล์เพื่อประกอบการพิจารณา

ในส่วนแรก จะเป็นการเลือก “ประเภทสินค้าหลัก(Category)” เมื่อเลือกแล้ว จะมี “ประเภทสินค้าน้อย(Sub-Category)” ขึ้นมาให้ท่านเลือกได้มากกว่า 1 ตัวเลือก

ส่วนถัดมาเป็นการเลือก มาตรฐานการผลิตทั้งในและนอกประเทศ หากมาตรฐานที่ท่านได้รับไม่มีในตัวเลือก ให้เลือก “อื่น ๆ” จะมีช่องกรอกชื่อมาตรฐานเพิ่มขึ้นมาให้ท่านกรอก

จากนั้นแนบไฟล์ และระบุวันที่เริ่มต้นและสิ้นสุดการรับรองมาตรฐาน

ปล. ประเภทสินค้าน้อย(Sub-Category) จะส่งผลไปถึง STEP ที่ 6

1. บริษัทมีการดำเนินงานความรับผิดชอบต่อสังคมในกระบวนการธุรกิจ

1.1 การกำกับดูแลกิจการที่ดี (กรุณาเลือกตัวเลือกในกล่องด้านล่าง)

(มีจรรยาบรรณในการจัดซื้อจัดจ้าง มีความซื่อสัตย์สุจริต และเปิดเผยข้อมูลที่เป็นจริง จัดทำงบการเงินตามมาตรฐานการบัญชี)

Rating scale: มากที่สุด, มาก, ปานกลาง, น้อย, น้อยที่สุด

โปรดแนบหลักฐานเพื่อประกอบการพิจารณา

\*สามารถกรอกข้อมูล 5 ส่วนได้สูงสุด file 1 file ไม่เกินขนาดไฟล์ใหญ่ 10 MB File Format: pdf, zip, rar, 7z, gz

Upload button and file name: ข้อมูลการดำเนินงาน1-1.pdf

1.1.1 จัดทำงบการเงินที่เป็นไปตามมาตรฐานการบัญชี (กรุณาเลือกตัวเลือกในกล่องด้านล่าง)

Rating scale: มากที่สุด, มาก, ปานกลาง, น้อย, น้อยที่สุด

โปรดระบุ สรุปรายการดำเนินงาน

Text input field for reporting

1.1.2 มีจรรยาบรรณในการประกอบธุรกิจ (กรุณาเลือกตัวเลือกในกล่องด้านล่าง)

Rating scale: มากที่สุด, มาก, ปานกลาง, น้อย, น้อยที่สุด

โปรดระบุ สรุปรายการดำเนินงาน

Text input field for reporting

1.1.3 มีความซื่อสัตย์สุจริตและเปิดเผยข้อมูลที่เป็นจริงต่อเจ้าหนี้/ผู้มีส่วนเกี่ยวข้อง (กรุณาเลือกตัวเลือกในกล่องด้านล่าง)

Rating scale: มากที่สุด, มาก, ปานกลาง, น้อย, น้อยที่สุด

โปรดระบุ สรุปรายการดำเนินงาน

Text input field for reporting

1.2 การประกอบกิจการด้วยความเป็นธรรม (กรุณาเลือกตัวเลือกในกล่องด้านล่าง)

(ไม่เข้าไปเกี่ยวข้องกับกิจกรรมที่ละเมิดทรัพย์สินทางปัญญา ทำงานอย่างมีความรับผิดชอบ ไม่มีผลประโยชน์ทับซ้อน ออกกฎหมายการดำเนินงาน กิจกรรมที่เกี่ยวกับโฆษณาชวนเชื่อ การบิดเบือน มีช่องทางการสื่อสารเพื่อการร้องเรียน มีกระบวนการตรวจสอบ คู่แข่งและผู้แจ้ง)

Rating scale: มากที่สุด, มาก, ปานกลาง, น้อย, น้อยที่สุด

โปรดแนบหลักฐานเพื่อประกอบการพิจารณา

\*สามารถกรอกข้อมูล 5 ส่วนได้สูงสุด file 1 file ไม่เกินขนาดไฟล์ใหญ่ 10 MB File Format: pdf, zip, rar, 7z, gz

Upload button and file name: ข้อมูลการดำเนินงาน1-2.pdf

1.2.1 มีความรับผิดชอบ รับผิดชอบต่อสังคม ยอมรับข้อผิดพลาดที่เกิดขึ้นและมีการแก้ไขโดยเร็ว ติดตามผลอย่างต่อเนื่อง สม่ำเสมอ (กรุณาเลือกตัวเลือกในกล่องด้านล่าง)

Rating scale: มากที่สุด, มาก, ปานกลาง, น้อย, น้อยที่สุด

โปรดระบุ สรุปรายการดำเนินงาน

Text input field for reporting

1.2.2 ไม่เข้าไปเกี่ยวข้องกับกิจกรรมที่ละเมิดทรัพย์สินทางปัญญา (กรุณาเลือกตัวเลือกในกล่องด้านล่าง)

Rating scale: มากที่สุด, มาก, ปานกลาง, น้อย, น้อยที่สุด

โปรดระบุ สรุปรายการดำเนินงาน

Text input field for reporting

1.2.3 ไม่โฆษณาชวนเชื่อหรือบิดเบือนข้อมูลเพื่อผลประโยชน์แห่งตน (กรุณาเลือกตัวเลือกในกล่องด้านล่าง)

Rating scale: มากที่สุด, มาก, ปานกลาง, น้อย, น้อยที่สุด

โปรดระบุ สรุปรายการดำเนินงาน

Text input field for reporting

1.3 การต่อต้านทุจริต (กรุณาเลือกตัวเลือกในกล่องด้านล่าง)

Rating scale: มากที่สุด, มาก, ปานกลาง, น้อย, น้อยที่สุด

โปรดแนบหลักฐานเพื่อประกอบการพิจารณา

\*สามารถกรอกข้อมูล 5 ส่วนได้สูงสุด file 1 file ไม่เกินขนาดไฟล์ใหญ่ 10 MB File Format: pdf, zip, rar, 7z, gz

Upload button

1.3.1 มีนโยบายไม่ส่งเสริมการติดสินบนทุกรูปแบบ (กรุณาเลือกตัวเลือกในกล่องด้านล่าง)

Rating scale: มากที่สุด, มาก, ปานกลาง, น้อย, น้อยที่สุด

โปรดระบุ สรุปรายการดำเนินงาน

Text input field for reporting

1.3.2 มีการปลูกฝังจิตสำนึก และเฝ้าระวังไม่ให้เกิดการทุจริต (กรุณาเลือกตัวเลือกในกล่องด้านล่าง)

Rating scale: มากที่สุด, มาก, ปานกลาง, น้อย, น้อยที่สุด

# การสมัครสมาชิก T-MARK รูปแบบใหม่

## การกรอกข้อมูลใบสมัคร T-Mark ใน STEP ที่ 5

ถัดมา ส่วน CSR-DIW ข้อที่ 1 และ 2 กรุณาเลือกตัวเลือกในกล่อง เพื่อประเมินตนเอง ท่านสามารถเลือกได้เพียง 1 ตัวเลือก : 1 ข้อ

และกรุณาแนบไฟล์เพื่อประกอบการพิจารณา ตลอดจนครบ ทั้ง 2 ข้อ ทั้งข้อหลัก และข้อย่อย

กรุณากรอกข้อมูลที่มีเครื่องหมาย (\*) และแนบไฟล์ให้ครบถ้วน

ในแต่ละข้อท่านสามารถกด ▲ หรือ ▼ เพื่อ “แสดง” และ “ซ่อน” เนื้อหาเพื่อความสะดวกในการเลื่อนขึ้น-ลงใน STEP นี้ได้

# การสมัครสมาชิก T-MARK รูปแบบใหม่

## การกรอกข้อมูลใบสมัคร T-Mark ใน STEP ที่ 5

CSR-DIW ข้อ 3\* 1 2 3 4 5 6 7 8 9 10

ได้รับการรับรองมาตรฐานแรงงานไทย จากกระทรวงแรงงาน

ระดับพื้นฐาน

ระดับสมบูรณ์

**เอกสารแนบ**  
\*Scan all documents in 1 file format with file size up to 10 MB. File Format: pdf, zip, rar, 7z, gz

Upload

เลขหนังสือรับรอง  วันที่หมดอายุ มาตรฐานแรงงาน

**โรงงานที่ 1**

เลขหนังสือรับรอง  ระบุวัน เดือน ปี หมดอายุ

**โรงงานที่ 2**

เลขหนังสือรับรอง  ระบุวัน เดือน ปี หมดอายุ

ไม่เคยได้รับ หรือ เคยได้รับการรับรองแต่หมดอายุ จึงมีความประสงค์ยื่นสมัคร มาตรฐานแรงงานไทย (มรท.๘๐๐๑-๒๕๕๓)  
(ท่านสามารถสั่งพิมพ์ใบสมัครและจัดส่งเอกสารประกอบการสมัครถึงสำนักส่งเสริมและพัฒนามาตรฐานแรงงาน) กรุณากรอกข้อมูล

**มาตรฐาน ISO 26000**

ได้รับมาตรฐาน ISO 26000

**เอกสารแนบ**  
\*Scan all documents in 1 file format with file size up to 10 MB. File Format: pdf, zip, rar, 7z, gz

Upload

เลขหนังสือรับรอง  ระบุวัน เดือน ปี หมดอายุ

ไม่เคยได้รับมาตรฐาน ISO 26000

CSR-DIW ข้อ 3\* 1 2 3 4 5 6 7 8 9 10

ได้รับการรับรองมาตรฐานแรงงานไทย จากกระทรวงแรงงาน

ไม่เคยได้รับ หรือ เคยได้รับการรับรองแต่หมดอายุ จึงมีความประสงค์ยื่นสมัคร มาตรฐานแรงงานไทย (มรท.๘๐๐๑-๒๕๕๓)  
(ท่านสามารถสั่งพิมพ์ใบสมัครและจัดส่งเอกสารประกอบการสมัครถึงสำนักส่งเสริมและพัฒนามาตรฐานแรงงาน) กรุณากรอกข้อมูล

**PROCESS GUIDELINE**

1. ท่านสามารถสั่งพิมพ์ใบสมัครโดยให้ผู้มีอำนาจลงนาม และ ประทับตราสำคัญบริษัท โดยสามารถจัดส่งเอกสารถึงสำนักพัฒนามาตรฐานแรงงาน กรมสวัสดิการและคุ้มครองแรงงาน ได้ 2 ช่องทางได้แก่

1.1 ไปรษณีย์ หรือจัดส่งเอกสารตนเองได้ที่ สำนักพัฒนามาตรฐานแรงงาน กรมสวัสดิการและคุ้มครองแรงงาน ชั้น 13-15 กรมสวัสดิการและคุ้มครองแรงงาน กระทรวงแรงงาน ถนนมิตรไมตรี เขตดินแดง กรุงเทพฯ 10400

1.2 โทรศัพท์ / โทรสาร : 0 2354 1652-3, 02 2354 1642-3

Print

**มาตรฐาน ISO 26000**

ได้รับมาตรฐาน ISO 26000

ไม่เคยได้รับมาตรฐาน ISO 26000

ถัดมา ส่วน CSR-DIW ข้อที่ 3 กรณีผู้ใช้งานเลือก “ไม่มีโรงงาน” ใน STEP ที่ 2 การกรอกข้อมูลส่วนนี้จะไม่แสดง

ในกรณีมีการแสดง หากท่านเลือก “ได้รับการรับรองมาตรฐาน แรงงานไทย จากกระทรวงแรงงาน” จะมีตัวเลือกให้เลือกว่าได้รับใน “ระดับ” ไດ จากนั้นให้รวมเอกสาร และแนบไฟล์หนังสือรับรอง พร้อมทั้งกรอกข้อมูลหมายเลขหนังสือรับรอง วันที่หมดอายุ ตามจำนวนโรงงานที่กรอกไว้ใน STEP ที่ 2

หากท่านเลือก “ไม่เคยได้รับ หรือ เคยได้รับการรับรองแต่หมดอายุ ” จะมีการแนะนำการสมัครให้ท่านดำเนินการ

# การสมัครสมาชิก T-MARK รูปแบบใหม่

## การกรอกข้อมูลใบสมัคร T-Mark ใน STEP ที่ 5

CSR-DIW ข้อ 3\* 1 2 3 4 5 6 7 8 9 10 11 12

ได้รับการรับรองมาตรฐานแรงงานไทย จากกระทรวงแรงงาน

ระดับพื้นฐาน

ระดับสมบูรณ์

เอกสารแนบ

\*Scan all documents in 1 file format with file size up to 10 MB. File Format: pdf, zip, rar, 7z, gz

Upload

เลขหนังสือรับรอง วันที่หมดอายุ มาตรฐานแรงงาน

โรงงานที่ 1

เลขหนังสือรับรอง ระบุวัน เดือน ปี หมดอายุ

โรงงานที่ 2

เลขหนังสือรับรอง ระบุวัน เดือน ปี หมดอายุ

ไม่เคยได้รับ หรือ เคยได้รับการรับรองแต่หมดอายุ จึงมีความประสงค์ยื่นสมัคร มาตรฐานแรงงานไทย (มรท.๘๐๐๑-๒๕๕๓)  
(ท่านสามารถสั่งพิมพ์ใบสมัครและจัดส่งเอกสารประกอบการสมัครถึงสำนักส่งเสริมและพัฒนามาตรฐานแรงงาน) กรุณากรอกข้อมูล

มาตรฐาน ISO 26000

ได้รับมาตรฐาน ISO 26000

เอกสารแนบ

\*Scan all documents in 1 file format with file size up to 10 MB. File Format: pdf, zip, rar, 7z, gz

Upload

เลขหนังสือรับรอง ระบุวัน เดือน ปี หมดอายุ

ไม่เคยได้รับมาตรฐาน ISO 26000

CSR-DIW ข้อ 3\* 1 2 3 4 5 6 7 8 9 10 11 12

ได้รับการรับรองมาตรฐานแรงงานไทย จากกระทรวงแรงงาน

ไม่เคยได้รับ หรือ เคยได้รับการรับรองแต่หมดอายุ จึงมีความประสงค์ยื่นสมัคร มาตรฐานแรงงานไทย (มรท.๘๐๐๑-๒๕๕๓)  
(ท่านสามารถสั่งพิมพ์ใบสมัครและจัดส่งเอกสารประกอบการสมัครถึงสำนักส่งเสริมและพัฒนามาตรฐานแรงงาน) กรุณากรอกข้อมูล

PROCESS GUIDELINE

1. ท่านสามารถสั่งพิมพ์ใบสมัครโดยให้ผู้มีอำนาจลงนาม และ ประทับตราสำคัญบริษัท โดยสามารถจัดส่งเอกสารถึง สำนักพัฒนามาตรฐานแรงงาน กรมสวัสดิการและคุ้มครองแรงงาน ได้ 2 ช่องทางได้แก่

1.1 ไปรษณีย์ หรือจัดส่งเอกสารด้านตนเองได้ที่ สำนักพัฒนามาตรฐานแรงงาน กรมสวัสดิการและคุ้มครองแรงงาน ชั้น 13-15 กรมสวัสดิการและคุ้มครองแรงงาน กระทรวงแรงงาน ถนนมิตรไมตรี เขตดินแดง กรุงเทพฯ 10400

1.2 โทรศัพท์ / โทรสาร : 0 2354 1652-3, 02 2354 1642-3

Print

มาตรฐาน ISO 26000

ได้รับมาตรฐาน ISO 26000

ไม่เคยได้รับมาตรฐาน ISO 26000

ถัดมา ส่วน CSR-DIW ข้อที่ 3 ส่วนข้อมูล มาตรฐาน ISO 26000

หากท่านเลือก “ได้รับมาตรฐาน ISO 26000” จากนั้นให้แนบไฟล์  
พร้อมทั้งกรอกข้อมูลหนังสือรับรอง วันที่หมดอายุ

# การสมัครสมาชิก T-MARK รูปแบบใหม่

## การกรอกข้อมูลใบสมัคร T-Mark ใน STEP ที่ 5

CSR-DIW ข้อ 4\* ●●●●●●●●●●●●●●●●●●●●

ได้ผ่านการรับรองมาตรฐานสิ่งแวดล้อมระดับสากล ISO14001  
\*Scan all documents in 1 file format with file size up to 10 MB. File Format: .pdf, .zip, .rar, .7z, .gz

Upload

เลขหนังสือรับรอง       ระบุวัน เดือน ปี หมดอายุ

ได้รับการรับรองมาตรฐานสีเขียว อย่างน้อยระดับที่ 2 (มีการปฏิบัติการเพื่อลดผลกระทบต่อสิ่งแวดล้อม)

ได้รับการรับรองมาตรฐาน ในระดับ

ระดับที่ 2 ปฏิบัติการสีเขียว (Green Activity)	ระดับที่ 3 ระบบสีเขียว (Green System)
ระดับที่ 4 วัฒนธรรมสีเขียว (Green Culture)	ระดับที่ 5 เครือข่ายสีเขียว (Green Network)

โปรดแนบหลักฐานเพื่อประกอบการพิจารณา  
\*Scan all documents in 1 file format with file size up to 10 MB. File Format: .pdf, .zip, .rar, .7z, .gz

Upload

เลขหนังสือรับรอง       ระบุวัน เดือน ปี หมดอายุมาตรฐานด้านการจัดการสิ่งแวดล้อม

ไม่เคยได้รับการรับรองมาตรฐานอุตสาหกรรมสีเขียว หรือเคยได้รับในระดับที่ 1 และมีความประสงค์ยื่นสมัครโครงการอุตสาหกรรมสีเขียว (ท่านสามารถสั่งพิมพ์ใบสมัครและจัดส่งเอกสารประกอบการสมัครถึงสำนักส่งเสริมและพัฒนาอุตสาหกรรมสีเขียว) กรุณากรอกข้อมูลเพิ่มเติม ⓘ

CSR-DIW ข้อที่ 4 หากเลือก “ผ่านการรับรองมาตรฐานสิ่งแวดล้อมระดับสากล ISO14001” จากนั้นให้แนบไฟล์ พร้อมทั้งกรอกข้อมูลหนังสือรับรอง วันที่หมดอายุ

ส่วนถัดมา หากท่านเลือก “ได้รับการรับรองมาตรฐานสีเขียวอย่างน้อยระดับที่ 2” ให้ท่านเลือก “ระดับ” ในกล่องที่กำหนด และแนบไฟล์ แนบไฟล์พร้อมทั้งกรอกข้อมูล หนังสือรับรอง วันที่หมดอายุ

# การสมัครสมาชิก T-MARK รูปแบบใหม่

## การกรอกข้อมูลใบสมัคร T-Mark ใน STEP ที่ 5

CSR-DIW ข้อ 4\*

ได้ผ่านการรับรองมาตรฐานสิ่งแวดล้อมระดับสากล ISO14001

\*Scan all documents in 1 file format with file size up to 10 MB. File Format: pdf, zip, rar, 7z, gz

Upload

เลขหนังสือรับรอง

ระบุวัน เดือน ปี หมดอายุ

- ได้รับการรับรองมาตรฐานสีเขียว อย่างน้อยระดับที่ 2 (มีการปฏิบัติการเพื่อลดผลกระทบต่อสิ่งแวดล้อม)
- ไม่เคยได้รับการรับรองมาตรฐานอุตสาหกรรมสีเขียว หรือเคยได้รับในระดับที่ 1 และมีความประสงค์ยื่นสมัครโครงการอุตสาหกรรมสีเขียว (ท่านสามารถสั่งพิมพ์ใบสมัครและจัดส่งเอกสารประกอบการสมัครถึงสำนักส่งเสริมและพัฒนาอุตสาหกรรมสีเขียว) กรุณากรอกข้อมูลเพิ่มเติม i

มีความประสงค์ขอรับการรับรองอุตสาหกรรมสีเขียว ในระดับ (กรุณาเลือกตัวเลือกในกล่องด้านล่าง)

ระดับที่ 2 ปฏิบัติการสีเขียว (Green Activity)

ระดับที่ 3 ระบบสีเขียว (Green System)

ระดับที่ 4 วัฒนธรรมสีเขียว (Green Culture)

ระดับที่ 5 เครือข่ายสีเขียว (Green Network)

ใบรับรอง/ประกาศนียบัตรกิจกรรมด้านสิ่งแวดล้อม

เอกสารแนบ

\*สแกนเอกสารทั้งหมด รวมในรูปแบบ file 1 file โดยมีขนาดไฟล์ไม่เกิน 10 MB File Format: pdf, zip, rar, 7z, gz

Upload

1. ท่านสามารถสั่งพิมพ์ใบสมัครโดยให้ผู้มีอำนาจลงนาม และ ประทับตราสำคัญบริษัท โดยสามารถจัดส่งเอกสารถึง สำนักเทคโนโลยีน้ำและสิ่งแวดล้อมโรงงานกรมโรงงานอุตสาหกรรม กระทรวงอุตสาหกรรม ได้ 3 ช่องทางได้แก่

1.1 ช่องทางอีเมล : [gipo.moi@gmail.com](mailto:gipo.moi@gmail.com)

Print

1.2 ช่องทางโทรศัพท์: 02-202-4171 หรือ โทรสาร : 02-202-4170

1.3 ช่องทางไปรษณีย์ หรือจัดส่งเอกสารด้านตนเองได้ที่ สำนักเทคโนโลยีน้ำและสิ่งแวดล้อมโรงงาน กรมโรงงานอุตสาหกรรม กระทรวงอุตสาหกรรม 75/6 ถนนพระรามที่ 6 เขตราชเทวี กรุงเทพมหานคร 10400

2. ท่านสามารถดูรายละเอียดเพิ่มเติมเกี่ยวกับการรับรองมาตรฐานแรงงานไทยได้ที่เว็บไซต์ <http://www.greenindustry.go.th/>

3. เมื่อได้รับการตอบกลับเอกสารจากกระทรวงอุตสาหกรรม ท่านสามารถนำเอกสารมาอัปโหลดโดยเลือก " ได้รับการรับรองมาตรฐานสีเขียว "

CSR-DIW ข้อที่ 4 หากท่านเลือก "ไม่เคยได้รับการรับรองมาตรฐานอุตสาหกรรมสีเขียว หรือเคยได้รับในระดับที่ 1 และมีความประสงค์ยื่นสมัครโครงการอุตสาหกรรมสีเขียว"

ให้ท่านเลือก "ระดับ" ที่ต้องการในกล่องที่กำหนด และแนบไฟล์รับรอง/ประกาศนียบัตรกิจกรรมด้านสิ่งแวดล้อม เอกสารแนบ เพื่อประกอบการพิจารณา และจะมีการแนะนำการสมัครให้ท่านดำเนินการ

CSR-DIW ข้อ 5, 6, 7\*

5. บริษัทมีนโยบายและเป้าหมายเกี่ยวกับ CSR-in-process (โปรดแนบหลักฐานเพื่อประกอบการพิจารณา)

\*สามารถส่งเอกสารแนบ 3 ฉบับในรูปแบบ file 1 file โดยไม่เกินไฟล์ใหญ่ 10 MB File Format: pdf, zip, rar, 7z, gz

Upload

5.1 มีนโยบายด้านความรับผิดชอบต่อสังคมในกระบวนการทำงานที่ชัดเจน (กรุณาเลือกตัวเลือกในกล่องด้านล่าง)

มากที่สุด    มาก    ปานกลาง    น้อย    น้อยที่สุด

โปรดระบุ สรุปรายดำเนินงาน

5.2 มีการกำหนดเป้าหมายและตัวชี้วัดด้านความรับผิดชอบต่อสังคมในกระบวนการทำงานอย่างชัดเจน (กรุณาเลือกตัวเลือกในกล่องด้านล่าง)

มากที่สุด    มาก    ปานกลาง    น้อย    น้อยที่สุด

โปรดระบุ สรุปรายดำเนินงาน

5.3 มีนโยบายส่งเสริมให้พนักงานมีส่วนร่วมในการกำหนดนโยบายและเป้าหมายเกี่ยวกับการปฏิบัติด้านความรับผิดชอบต่อสังคมในกระบวนการทำงาน (กรุณาเลือกตัวเลือกในกล่องด้านล่าง)

มากที่สุด    มาก    ปานกลาง    น้อย    น้อยที่สุด

โปรดระบุ สรุปรายดำเนินงาน

5.4 ผู้บริหารระดับสูงเข้ามามีส่วนร่วมในการกำหนดนโยบายและกลยุทธ์ที่เกี่ยวข้องกับความรับผิดชอบต่อสังคมในกระบวนการทำงาน (กรุณาเลือกตัวเลือกในกล่องด้านล่าง)

มากที่สุด    มาก    ปานกลาง    น้อย    น้อยที่สุด

โปรดระบุ สรุปรายดำเนินงาน

5.5 ผู้บริหารระดับสูงให้การส่งเสริมพนักงานในการปฏิบัติด้านความรับผิดชอบต่อสังคมในกระบวนการทำงานอย่างจริงจัง เป็นรูปธรรม (กรุณาเลือกตัวเลือกในกล่องด้านล่าง)

มากที่สุด    มาก    ปานกลาง    น้อย    น้อยที่สุด

โปรดระบุ สรุปรายดำเนินงาน

5.6 มีการประกาศและเผยแพร่นโยบายส่งเสริมให้พนักงานมีการปฏิบัติด้านความรับผิดชอบต่อสังคมในกระบวนการทำงาน ทำให้พนักงานในองค์กรมีความเข้าใจอย่างทั่วถึง (กรุณาเลือกตัวเลือกในกล่องด้านล่าง)

มากที่สุด    มาก    ปานกลาง    น้อย    น้อยที่สุด

โปรดระบุ สรุปรายดำเนินงาน

5.7 มีนโยบายฝึกอบรมและพัฒนาศักยภาพของพนักงาน เพื่อให้พนักงานมีความพร้อมในการปฏิบัติด้านความรับผิดชอบต่อสังคมในกระบวนการทำงาน (กรุณาเลือกตัวเลือกในกล่องด้านล่าง)

มากที่สุด    มาก    ปานกลาง    น้อย    น้อยที่สุด

โปรดระบุ สรุปรายดำเนินงาน

5.8 มีวิธีการสร้างความตระหนักรู้เกี่ยวกับนโยบายและเป้าหมายเกี่ยวกับความรับผิดชอบต่อสังคมในกระบวนการทำงานแก่พนักงานอย่างต่อเนื่อง (กรุณาเลือกตัวเลือกในกล่องด้านล่าง)

มากที่สุด    มาก    ปานกลาง    น้อย    น้อยที่สุด

โปรดระบุ สรุปรายดำเนินงาน

5.9 มีนโยบายส่งเสริมสุขภาพอนามัยและความปลอดภัยที่ดีของผู้บริโภคและพนักงานด้านการควบคุมและกำหนดมาตรการป้องกันต่างๆ รวมถึงสร้างจิตสำนึกที่ดีให้แก่ผู้ที่มีส่วนเกี่ยวข้อง (กรุณาเลือกตัวเลือกในกล่องด้านล่าง)

มากที่สุด    มาก    ปานกลาง    น้อย    น้อยที่สุด

โปรดระบุ สรุปรายดำเนินงาน

5.10 บริษัทยึดมั่นต่อกฎหมาย และ แนวทางปฏิบัติสากล เช่น มาตรฐาน HACCP, GPM, ISO 26000 เป็นต้น (กรุณาเลือกตัวเลือกในกล่องด้านล่าง)

# การสมัครสมาชิก T-MARK รูปแบบใหม่

## การกรอกข้อมูลใบสมัคร T-Mark ใน STEP ที่ 5

ส่วนต่อมาเป็น ส่วน CSR-DIW ข้อที่ 5, 6 และ 7 กรุณาเลือกตัวเลือกในกล่องเพื่อประเมินตนเอง ท่านสามารถเลือกได้เพียง 1 ตัวเลือก : 1 ข้อ

และกรุณาแนบไฟล์เพื่อประกอบการพิจารณา ตลอดจนครบ ทั้ง 3 ข้อ ทั้งข้อหลัก และข้อย่อย

กรุณากรอกข้อมูลที่มีเครื่องหมาย (\*) และแนบไฟล์ให้ครบถ้วน

# การสมัครสมาชิก T-MARK รูปแบบใหม่

## การกรอกข้อมูลใบสมัคร T-Mark ใน STEP ที่ 5

ความรับผิดชอบต่อสังคมที่มีอยู่ในกระบวนการธุรกิจ (CSR-after-process) ●●●●●●●●●●●●●●●●

1. กิจกรรมเพื่อสังคม (การบริจาคทุนการศึกษา บำรุงศาสนา การช่วยเหลือผู้ประสบภัย) (โปรดแนบหลักฐานเพื่อประกอบการพิจารณา)

มากที่สุด    มาก    ปานกลาง    น้อย    น้อยที่สุด

ระบุข้อมูลการดำเนินงานอย่างไร (โปรดระบุ) พร้อมแนบหลักฐานประกอบการพิจารณา

\*แนบเอกสารทั้งหมด รวมรูปแบบ file 1 file โดยมีขนาดไฟล์ไม่เกิน 10 MB File Format: pdf, zip, rar, 7z, gz

Upload    กิจกรรมเพื่อสังคม 101.pdf

2. กิจกรรมเพื่อสิ่งแวดล้อม (ปลูกป่า การรณรงค์สร้างจิตสำนึกด้านสิ่งแวดล้อม ฯลฯ) (โปรดแนบหลักฐานเพื่อประกอบการพิจารณา)

มากที่สุด    มาก    ปานกลาง    น้อย    น้อยที่สุด

ระบุข้อมูลการดำเนินงานอย่างไร (โปรดระบุ) พร้อมแนบเอกสารประกอบ

\*แนบเอกสารทั้งหมด รวมรูปแบบ file 1 file โดยมีขนาดไฟล์ไม่เกิน 10 MB File Format: pdf, zip, rar, 7z, gz

Upload

3. อื่นๆ (ระบุ) (โปรดแนบหลักฐานเพื่อประกอบการพิจารณา)

มากที่สุด    มาก    ปานกลาง    น้อย    น้อยที่สุด

ระบุข้อมูลการดำเนินงานอย่างไร (โปรดระบุ) พร้อมแนบเอกสารประกอบ

\*แนบเอกสารทั้งหมด รวมรูปแบบ file 1 file โดยมีขนาดไฟล์ไม่เกิน 10 MB File Format: pdf, zip, rar, 7z, gz

Upload

- ท่านได้ยอมรับเงื่อนไขและข้อตกลงในการสมัคร Thailand Trust Mark [\(อ่านรายละเอียดเพิ่มเติม คลิก\)](#)
- ท่านรับทราบการให้ข้อมูลข่าวสารตามแนวทางการคุ้มครองข้อมูลส่วนบุคคลตามพระราชบัญญัติข้อมูลข่าวสารของราชการ พ.ศ. 2540 [\(อ่านรายละเอียดเพิ่มเติม คลิก\)](#)

ข้าพเจ้าขอรับรองว่าข้อมูลทั้งหมดนี้เป็นความจริงทุกประการ

ลงนาม    ตำแหน่ง

วันที่ลงนาม

Back Step    Save    Next Step

### และในส่วนสุดท้าย

“ความรับผิดชอบต่อสังคมที่มีอยู่ในกระบวนการธุรกิจ” แบ่งเป็น 3 ข้อ

กรุณาแนบไฟล์เพื่อประกอบการพิจารณา ตลอดจนครบ ทั้ง 3 ข้อ และยอมรับเงื่อนไขและข้อตกลงในการสมัคร, รับทราบการให้ข้อมูลข่าวสารตามแนวทางการคุ้มครองข้อมูลส่วนบุคคลตามพระราชบัญญัติข้อมูลข่าวสารของราชการ พ.ศ. 2540 พร้อมทั้งลงนามของท่าน

# การสมัครสมาชิก T-MARK รูปแบบใหม่

## การกรอกข้อมูลใบสมัคร T-Mark ใน STEP ที่ 5

### MY APPLICATION

Round : 2/64 เลขที่ใบสมัคร : 28264202100001

1 Incomplete Company Profile   2 Completed Factory Information   3 Completed Brand & Trade Mark   4 Incomplete Export Information   5 Completed Information & Standard   6 Product & Service

My Products & Service \*

ไม่มีข้อมูลผลิตภัณฑ์หรือบริการ กรุณาเพิ่มผลิตภัณฑ์หรือบริการของท่าน

+ เพิ่มผลิตภัณฑ์และบริการใหม่

Back Step   Save   Next Step

STEP ที่ 6 หากยังไม่มีผลิตภัณฑ์และบริการ กรุณา กดปุ่ม “เพิ่มผลิตภัณฑ์และบริการใหม่”

My Products

ชื่อบริษัท / บริการ

ภาษาไทย\*       ภาษาอังกฤษ\*

ภาษาจีน (ถ้ามี)

ตราสินค้า / บริการ\*

\*Suggestion : Fix scale resolution 300 x 300 px File format: jpg png only

ชื่อบริษัท / บริการ (BRAND NAME)

ภาษาไทย\*       ภาษาอังกฤษ\*

ภาษาจีน (ถ้ามี)

รายละเอียดสินค้า / บริการ คุณลักษณะพิเศษของสินค้า

ภาษาไทย\*       ภาษาอังกฤษ\*

ภาษาจีน (ถ้ามี)

ประเภทย่อย\*

รูปสินค้าหลัก\*

\*Suggestion : Fix scale resolution 300 x 300 px File format: jpg png only

Gallery\*

Upload Gallery\*

\*File type: \*.jpg, \*.png; File size: < 5 MB

Loading: 96%  
2/3

# การสมัครสมาชิก T-MARK รูปแบบใหม่

## การกรอกข้อมูลใบสมัคร T-Mark ใน STEP ที่ 5

เมื่อ “เพิ่มผลิตภัณฑ์และบริการใหม่” จะเข้าสู่หน้ากรอกข้อมูล กรุณากรอกข้อมูลที่มีเครื่องหมาย (\*) และ Upload ตราสินค้า และเลือก “ประเภทสินค้าย่อย” สำหรับสินค้าที่กรอกข้อมูลไว้

จากนั้นทำการ Upload รูปให้ครบถ้วนและกด “Save” โดยที่

“รูปสินค้าหลัก” จะแสดงเป็นรูปแรกบนหน้า Website

“Gallery” เป็นรูปที่ท่านเคย Upload ไว้แล้ว โดยจะแสดงบน Website เป็นรูปรองต่อจาก “รูปสินค้าหลัก”

“Upload Gallery” เป็นรูปที่กำลังทำการ Upload เข้ามาใหม่ ท่านสามารถลากรูปมาใส่ได้พร้อมกันหลายรูป หากเลือกรูปครบแล้วให้กดปุ่ม “Upload”

ท่านสามารถเพิ่มและลบรูปได้อย่างอิสระ

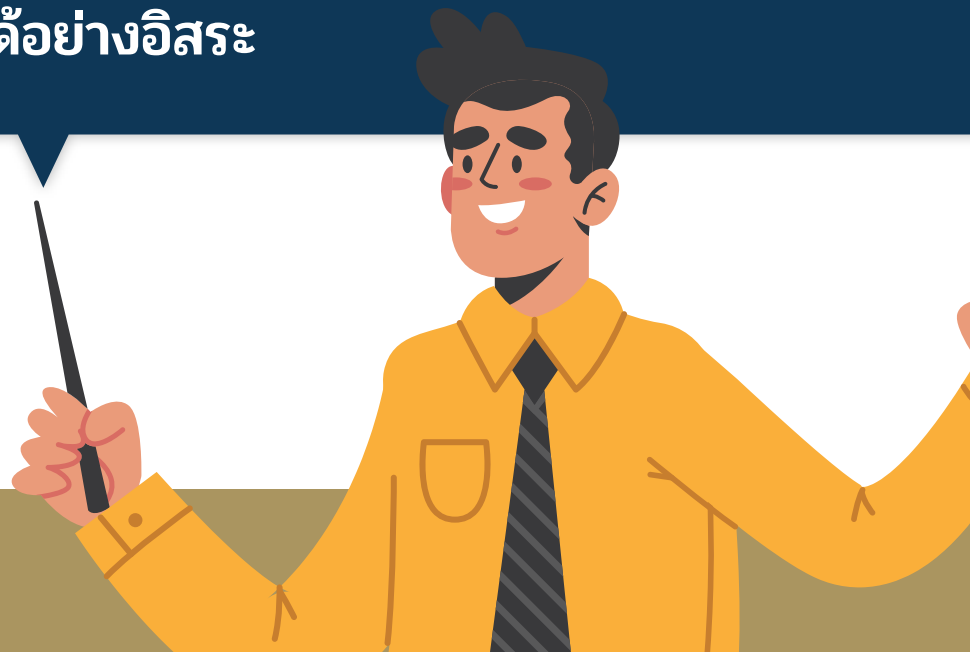

# การสมัครสมาชิก T-MARK รูปแบบใหม่

## การกรอกข้อมูลใบสมัคร T-Mark ใน STEP ที่ 5

### MY APPLICATION

Round : 2/64

- 1 Incomplete Company Profile
- 2 Completed Factory Information
- 3 Completed Brand & Trade Mark
- 4 Incomplete Export Information
- 5 Completed Information & Standard
- 6 Product & Service

My Products & Service \*

Select Tuna

Edit Delete

+

เพิ่มผลิตภัณฑ์และบริการใหม่

Back Step Save Submit

เมื่อกด Save ในหน้ากรอกข้อมูลแล้ว จะมีรายการสินค้าของท่านเพิ่มขึ้นมา ดังนี้ ท่านสามารถแก้ไข หรือลบสินค้านี้ได้

โดยใน STEP ที่ 6 เป็น STEP สุดท้าย ท่านสามารถกดปุ่ม "Submit" เพื่อยืนยันการสมัครรับตราสัญลักษณ์ T-Mark

# การสมัครสมาชิก T-MARK รูปแบบใหม่

## การกรอกข้อมูลใบสมัคร T-Mark ใน STEP ที่ 5

MY APPLICATION  
Round : 2/64

1 Incomplete Company Profile   2 Completed Factory Information   3 Completed Brand & Trade Mark   4 Incomplete Export Information   5 Completed Information & Standard   6 Product & Service

My Products & Service

Select Tuna

Edit Delete

Back Step Save Submit

หากท่านยังกรอกข้อมูลที่มีเครื่องหมาย (\*) ไม่ครบถ้วน ท่านจะไม่สามารถ กด "Submit" ได้ โดยสังเกตจากเครื่องหมาย !

ถ้าท่านกรอกข้อมูลครบแล้วเครื่องหมายจะถูกเปลี่ยนเป็น ✓

# การสมัครสมาชิก T-MARK รูปแบบใหม่

## การกรอกข้อมูลใบสมัคร T-Mark ใน STEP ที่ 5

MY APPLICATION

เลขที่ใบสมัคร : 28264202100001

ชื่อบริษัท	ไทยยูเนียน กรุ๊ป จำกัด (มหาชน)
ชื่อผู้ติดต่อ	มารี นวกอง
วันที่สมัคร	04 มี.ค. 2564
อัปเดตครั้งสุดท้าย	20 มี.ค. 2564
สมัครสมาชิกรอบที่	2/64 (28)
วันที่หมดอายุสมาชิก	04 มี.ค. 2567

First Review / รอเจ้าหน้าที่พิจารณา

My Products & Service

ประวัติการสมัครสมาชิก T-Mark

เมื่อท่านกด "Submit" และยืนยันการสมัครเรียบร้อยแล้ว ท่านจะกลับมาสู่หน้าภาพรวมใบสมัคร และสถานะใบสมัครของท่านจะกลายเป็น "First Review / รอเจ้าหน้าที่พิจารณา"

และจะเปลี่ยนไปตามลำดับการดำเนินการของเจ้าหน้าที่ T-Mark (ตามรายการสถานะในหน้าถัดไป)

# การสมัครสมาชิก T-MARK รูปแบบใหม่

## การกรอกข้อมูลใบสมัคร T-Mark ใน STEP ที่ 5

On Process (New) / อยู่ระหว่างการกรอกใบสมัคร

First Review / รอเจ้าหน้าที่พิจารณา

Final Review / รอกรรมการพิจารณา

Member / ได้รับการอนุมัติแล้ว

Expired / หมดอายุ

On Process (Renew) / กำลังดำเนินการต่ออายุ

Rejected / ไม่ผ่านการพิจารณาจากกรรมการ

รายการสถานะที่จะแสดงในหน้าใบสมัคร ตามการดำเนินการของเจ้าหน้าที่ T-Mark

# การสมัครสมาชิก T-MARK รูปแบบใหม่

## การกรอกข้อมูลใบสมัคร T-Mark ใน STEP ที่ 5

**T MARK**  
THAILAND TRUST MARK  
MY APPLICATION

My Application เลขที่ใบสมัคร : 28264202100001

	ชื่อบริษัท	ไทยยูเนียน กรุ๊ป จำกัด (มหาชน)
	ชื่อผู้ติดต่อ	มาลี บัวทอง
	วันที่สมัคร	04 มี.ค. 2564
	อัปเดตครั้งสุดท้าย	20 มี.ค. 2564
	สมัครสมาชิกรอบที่	2/64 (28)
	วันที่หมดอายุสมาชิก	04 มี.ค. 2567
	<input type="button" value="ต่ออายุสมาชิก"/>	

Member / ได้รับการอนุมัติแล้ว

My Products & Service

ประวัติการสมัครสมาชิก T-Mark

เมื่อสถานะของคุณเป็น “Member / ได้รับการอนุมัติแล้ว”  
หมายความว่า คุณได้รับตราสัญลักษณ์ T-Mark เรียบร้อยแล้ว !

# การสมัครสมาชิก T-MARK รูปแบบใหม่

## การกรอกข้อมูลใบสมัคร T-Mark ใน STEP ที่ 5

My Application

เลขที่ใบสมัคร : 28264202100001

ชื่อบริษัท	ไทยยูเนียน กรุ๊ป จำกัด (มหาชน)
ชื่อผู้ติดต่อ	มาลี บัวทอง
วันที่สมัคร	04 มี.ค. 2564
อัปเดตครั้งสุดท้าย	20 มี.ค. 2564
สมัครสมาชิกรอบที่	2/64 (28)
วันที่หมดอายุสมาชิก	04 มี.ค. 2567

Member / ได้รับการอนุมัติแล้ว

My Products & Service

ประวัติการสมัครสมาชิก T-Mark

สำหรับผู้ใช้งานที่เคยสมัครสมาชิก T-Mark มาก่อน สามารถดูใบสมัครจากครั้งก่อน ๆ ได้ ด้วยการกดที่ “ประวัติการสมัครสมาชิก T-Mark”

# การสมัครสมาชิก T-MARK รูปแบบใหม่

## การกรอกข้อมูลใบสมัคร T-Mark ใน STEP ที่ 5

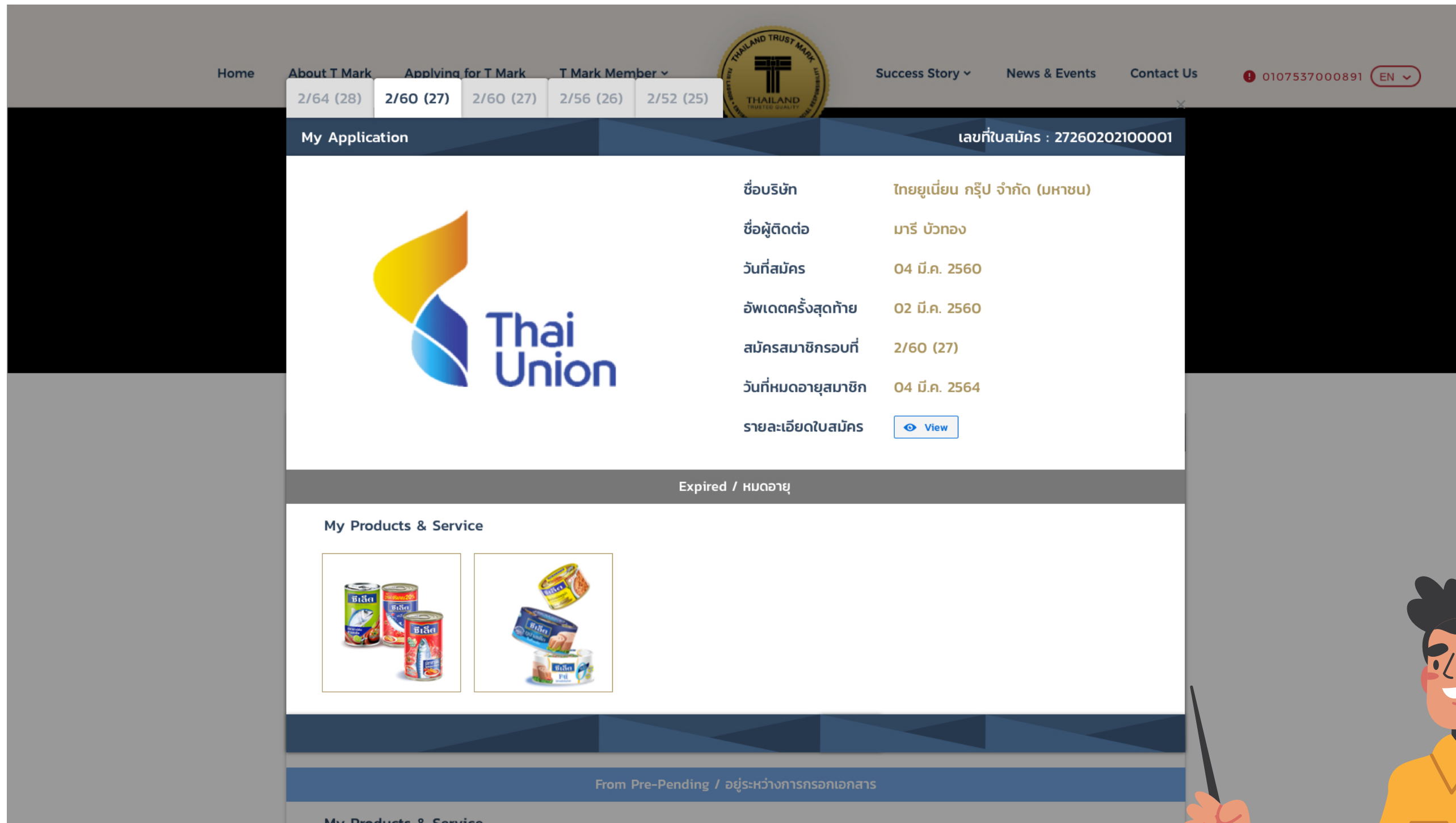

Home About T Mark Applying for T Mark T Mark Member Success Story News & Events Contact Us 0107537000891 EN

2/64 (28) 2/60 (27) 2/60 (27) 2/56 (26) 2/52 (25)

My Application เลขที่ใบสมัคร : 27260202100001

ชื่อบริษัท	ไทยยูเนียน กรุ๊ป จำกัด (มหาชน)
ชื่อผู้ติดต่อ	มารี บัวทอง
วันที่สมัคร	04 มี.ค. 2560
อัปเดตครั้งสุดท้าย	02 มี.ค. 2560
สมัครสมาชิกรอบที่	2/60 (27)
วันที่หมดอายุสมาชิก	04 มี.ค. 2564
รายละเอียดใบสมัคร	<a href="#">View</a>

Expired / หมดอายุ

My Products & Service

From Pre-Pending / อยู่ระหว่างการรอเอกสาร

My Products & Service

ระบบจะ Pop-Up หน้าต่างใบสมัครขึ้นมา โดยจะแสดงประวัติการสมัครแต่ละรอบที่ด้านบน และสามารถดูข้อมูลที่เคยกรอกไว้ได้การกดปุ่ม "View"

