

ความตกลงการค้าเสรีไทย – สมาคมการค้าเสรีแห่งยุโรป (EFTA) ต่อภาคประมง

สมาคมการค้าเสรีแห่งยุโรป (EFTA) ประกอบด้วย 4 ประเทศ คือ ไอร์แลนด์ ลิกเตนสไตน์ นอร์เวย์ และสวิตเซอร์แลนด์ เป็นกลุ่มประเทศที่มีศักยภาพสูงด้านการประมง โดยเฉพาะนอร์เวย์เป็นผู้ส่งออกสินค้าประมงมากเป็นอันดับที่ 2 ของโลกรองจากจีน ทั้งนี้ในปัจจุบันไทยยังขาดดุลการค้าสินค้าประมง เนื่องจากมูลค่าการนำเข้าสินค้าประมงมากกว่ามูลค่าการส่งออก และมีแนวโน้มการขาดดุลการค้าเพิ่มขึ้น เนื่องจากมูลค่าการนำเข้าเพิ่มขึ้นแต่มูลค่าการส่งออกลดลง

การจัดทำเขตการค้าเสรีระหว่างไทยกับ EFTA จะส่งผลทำให้ภาชีนำเข้าสินค้าประมง โดยเฉพาะกลุ่มปลาแมคเคอเรลที่อัตรภาชีนำเข้าของไทยร้อยละ 5 โดยคาดว่ากลุ่ม EFTA ต้องเร่งรัดให้ลดภาชี เนื่องจากเป็นสินค้าประมงที่มีศักยภาพในการผลิต จะส่งผลทำให้มีการนำเข้าเพิ่มขึ้น รวมทั้งสินค้าประมงอื่น ๆ เช่น เนื้อปลาแซลมอนแช่เย็นแช่แข็ง ซึ่งจะส่งผลกระทบต่อผู้เพาะเลี้ยงในประเทศ เนื่องจากปลาแมคเคอเรลมีราคาต่ำและเนื้อปลาแซลมอนที่ตรงกับความต้องการของผู้บริโภค มาทดแทนสัตว์น้ำภายในประเทศ ทำให้ผู้เพาะเลี้ยงภายในประเทศขายสัตว์น้ำได้น้อยลง อาจจะส่งผลราคาสัตว์น้ำภายในประเทศตกต่ำ ทางสมาคมผู้เพาะเลี้ยงปลาไทยจึงมีข้อเรียกร้องให้คงอัตรภาชีนำเข้า ส่วนอัตรภาชีนำเข้าสินค้าประมงของกลุ่ม EFTA ที่อยู่ในระดับต่ำ เมื่อมีการจัดทำเขตการค้าเสรีแล้ว จะทำให้ไทยส่งออกสินค้าประมงไปยังกลุ่ม EFTA หลังจากการจัดทำเขตการค้าเสรีจะเพิ่มขึ้นได้ไม่มากนัก

ภาครัฐต้องการขยายตลาดสินค้าของไทยไปยังประเทศต่าง ๆ ผ่านการจัดทำเขตการค้าเสรี โดยมีแผนจะจัดทำเขตเสรีเพิ่มเติม เช่น เขตการค้าเสรีไทย - สหภาพยุโรป เขตการค้าเสรีอาเซียน - แคนาดา เป็นต้น ดังนั้นจำเป็นต้องเตรียมความพร้อมเพื่อรองรับการจัดทำเขตการค้าเสรี เช่น การสร้างความเข้มแข็งให้กับกลุ่มเกษตรกร การเข้าถึงแหล่งสินเชื่อดอกเบี้ยต่ำ การลดต้นทุนการผลิต การแปรรูปสินค้า การเพิ่มช่องทางการจำหน่ายทั้งภายในประเทศและการส่งออก การป้องกัน การนำเข้าสินค้าที่ไม่ได้คุณภาพ เป็นต้น เพื่อให้มีความสามารถในการแข่งขันกับตลาดภายในประเทศ (แข่งขันกับสินค้าประมงนำเข้า) และกับคู่แข่งในตลาดโลก

จัดทำโดย: กลุ่มวิเคราะห์การค้าสินค้าประมงระหว่างประเทศ กองนโยบายและแผนพัฒนาการประมง กรมประมง, มิถุนายน 2565

**การค้าสินค้าประมงระหว่างไทย - สมาคมการค้าเสรีแห่งยุโรป (EFTA)
และคาดการณ์ผลกระทบจากการจัดทำเขตการค้าเสรี**

สมาคมการค้าเสรีแห่งยุโรป (EFTA : เอฟต้า) ประกอบสมาชิกจำนวน 4 ประเทศ คือ ไอซ์แลนด์ ลิกเตนสไตน์ นอร์เวย์ และสวิตเซอร์แลนด์ การค้าสินค้าประมงระหว่างไทย - เอฟต้า ในช่วงปี 2550 – 2564 แยกเป็น การนำเข้า มีปริมาณการนำเข้าเฉลี่ย 27,318.57 ตัน/ปี คิดเป็นมูลค่าเฉลี่ย 4,686.07 ล้านบาท/ปี และการส่งออก มีปริมาณการส่งออกเฉลี่ย 9,470.22 ตัน/ปี คิดเป็นมูลค่าเฉลี่ย 1,421.52 ล้านบาท/ปี ซึ่งจะเห็นได้ว่าในช่วงเวลา 15 ปีที่ผ่านมา ไทยมีการนำเข้าสินค้าประมงจากเอฟต้ามักกว่าการส่งออก ทำให้ขาดดุลเฉลี่ย 3,264.55 ล้านบาท/ปี โดยปี 2564 เป็นการขาดดุลสูงสุด ตามตารางที่ 1

ตารางที่ 1 การค้าสินค้าประมงระหว่างไทย - เอฟต้า ปี 2550 - 2564

ปริมาณ: ตัน มูลค่า: ล้านบาท

| ปี | การนำเข้า | | การส่งออก | | ดุลการค้า มูลค่า | %Δ นำเข้า | | %Δ ส่งออก | |
|------------------|------------------|-----------------|-----------------|-----------------|---------------------|-----------|--------|-----------|--------|
| | ปริมาณ | มูลค่า | ปริมาณ | มูลค่า | | ปริมาณ | มูลค่า | ปริมาณ | มูลค่า |
| 2550 | 10,769.75 | 1,914.10 | 10,084.79 | 1,157.66 | -756.43 | - | - | - | - |
| 2551 | 15,745.54 | 3,032.57 | 11,702.31 | 1,773.20 | -1,259.37 | 46.20 | 58.43 | 16.04 | 53.17 |
| 2552 | 15,346.65 | 2,452.60 | 11,081.63 | 1,606.34 | -846.26 | -2.53 | -19.12 | -5.30 | -9.41 |
| 2553 | 19,440.01 | 3,109.46 | 10,309.41 | 1,510.59 | -1,598.87 | 26.67 | 26.78 | -6.97 | -5.96 |
| 2554 | 21,367.63 | 3,456.11 | 11,237.13 | 1,735.62 | -1,720.49 | 9.92 | 11.15 | 9.00 | 14.90 |
| 2555 | 27,380.50 | 3,663.86 | 9,538.90 | 1,685.25 | -1,978.61 | 28.14 | 6.01 | -15.11 | -2.90 |
| 2556 | 28,383.15 | 3,961.23 | 9,497.19 | 1,464.40 | -2,496.83 | 3.66 | 8.12 | -0.44 | -13.10 |
| 2557 | 25,794.14 | 4,009.50 | 9,999.31 | 1,440.24 | -2,569.26 | -9.12 | 1.22 | 5.29 | -1.65 |
| 2558 | 30,148.06 | 4,088.18 | 10,614.74 | 1,496.13 | -2,592.04 | 16.88 | 1.96 | 6.15 | 3.88 |
| 2559 | 31,934.52 | 5,546.50 | 10,183.07 | 1,526.14 | -4,020.36 | 5.93 | 35.67 | -4.07 | 2.01 |
| 2560 | 32,413.50 | 6,138.21 | 7,560.26 | 1,260.25 | -4,877.96 | 1.50 | 10.67 | -25.76 | -17.42 |
| 2561 | 35,026.04 | 6,085.76 | 8,395.48 | 1,383.19 | -4,702.57 | 8.06 | -0.85 | 11.05 | 9.76 |
| 2562 | 39,062.90 | 7,240.54 | 7,025.58 | 1,060.89 | -6,179.64 | 11.53 | 18.98 | -16.32 | -23.30 |
| 2563 | 33,680.24 | 6,155.96 | 7,745.99 | 1,167.34 | -4,988.63 | -13.78 | -14.98 | 10.25 | 10.03 |
| 2564 | 43,285.86 | 9,436.50 | 7,077.51 | 1,055.55 | -8,380.95 | 28.52 | 53.29 | -8.63 | -9.58 |
| เฉลี่ย/ปี | 27,318.57 | 4,686.07 | 9,470.22 | 1,421.52 | -3,264.55 | | | | |

ที่มา: กลุ่มวิเคราะห์การค้าสินค้าประมงระหว่างประเทศ กองนโยบายและแผนพัฒนาการประมง กรมประมง ประมวลผลข้อมูลจากกรมศุลกากร

การนำเข้า

ในช่วงปี 2550 – 2564 ไทยมีปริมาณการนำเข้าเฉลี่ย 27,318.57 ตัน/ปี คิดเป็นมูลค่าเฉลี่ย 4,686.07 ล้านบาท/ปี ซึ่งแนวโน้มการนำเข้าสินค้าประมงจากเอฟต้าเพิ่มขึ้น แต่ในปี 2563 การนำเข้าลดลง อาจเนื่องด้วยการแพร่ระบาดของโรคติดเชื้อไวรัส COVID – 19 ส่งผลให้นำเข้าจากเอฟต้าลดลง แต่ในภาพรวมของการนำเข้าจากเอฟต้ามียังมีแนวโน้มเพิ่มสูงขึ้น โดยมีการนำเข้าสูงที่สุดในปี 2564 ซึ่งเป็นปริมาณและมูลค่าการนำเข้าสูงที่สุดในรอบ 15 ปี มีปริมาณ 43,285.86 ตัน คิดเป็นมูลค่า 9,436.50 ล้านบาท ปริมาณและมูลค่าเพิ่มขึ้นจากปี 2563 ร้อยละ 53.29 และ 28.52 ตามลำดับ (ในปี 2563 มีปริมาณการนำเข้า 33,680.24 ตัน มูลค่า 6,155.96 ล้านบาท) ตามภาพที่ 1

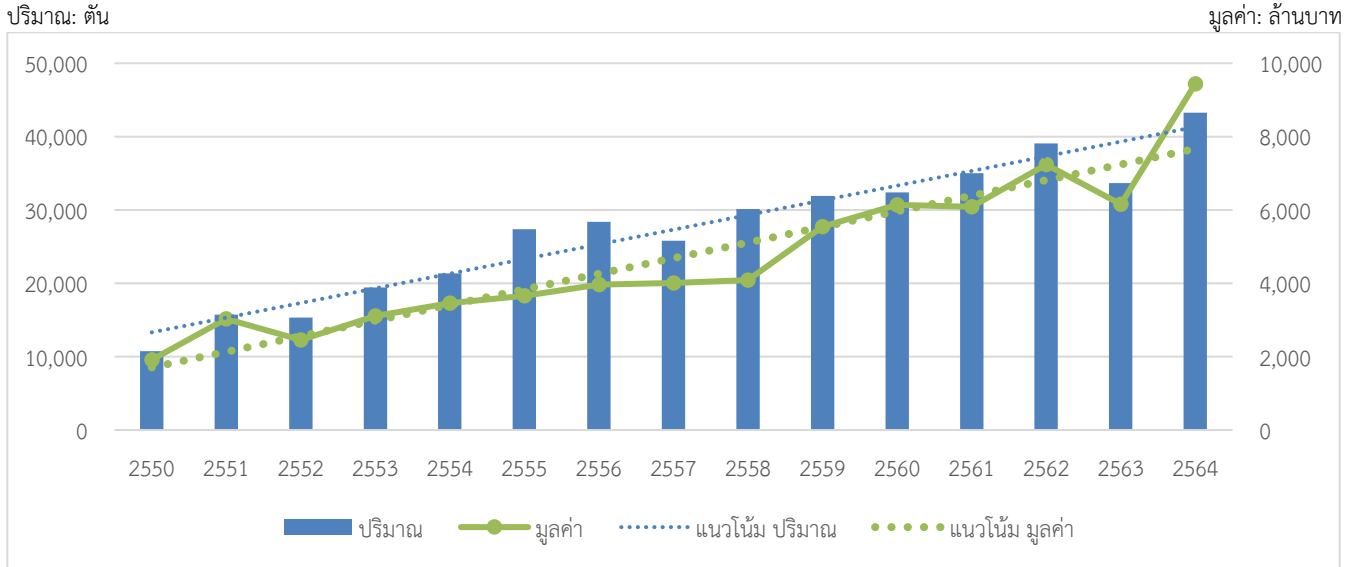

ภาพที่ 1 ปริมาณและมูลค่าการนำเข้าสินค้าประมงจากกลุ่มเอฟต้า ปี 2550 - 2564

ที่มา: กลุ่มวิเคราะห์การค้าสินค้าประมงระหว่างประเทศ กองนโยบายและแผนพัฒนาการประมง กรมประมง ประมวลผลข้อมูลจากกรมศุลกากร

สินค้าประมงที่ไทยมีการนำเข้าจากเอฟต้า อันดับที่ 1 คือ ปลาแซลมอนแอตแลนติก สด แช่เย็น (พิกัด 030214) คิดเป็นสัดส่วนร้อยละ 49.17 ของมูลค่าการนำเข้าสินค้าประมงทั้งหมดจากเอฟต้า มีปริมาณเฉลี่ย 11,789.55 ตันต่อปี มูลค่าเฉลี่ย 3,447.83 ล้านบาทต่อปี (โดยเป็นการนำเข้าจากนอร์เวย์ร้อยละ 99.99 ที่เหลือร้อยละ 0.01 เป็นการนำเข้าจากไอซ์แลนด์) อันดับที่ 2 คือ ปลาเทราต์สด แช่เย็น (ไม่รวมเนื้อปลาแบบฟิลเล) (พิกัด 030211) คิดเป็นสัดส่วนร้อยละ 11.46 ของมูลค่าการนำเข้าสินค้าประมงทั้งหมดจากเอฟต้า มีปริมาณเฉลี่ย 2,869.19 ตันต่อปี มูลค่าเฉลี่ย 803.33 ล้านบาทต่อปี (โดยเป็นการนำเข้าจากนอร์เวย์ทั้งหมด) อันดับที่ 3 คือ ปลาแมคเคอเรล แช่เย็นจนแข็ง (พิกัด 030354) คิดเป็นสัดส่วนร้อยละ 9.45 ของมูลค่าการนำเข้าสินค้าประมงทั้งหมดจากเอฟต้า มีปริมาณเฉลี่ย 9,741.41 ตันต่อปี มูลค่าเฉลี่ย 662.49 ล้านบาทต่อปี (โดยเป็นการนำเข้าจากนอร์เวย์ร้อยละ 99.66 ที่เหลือร้อยละ 0.34 เป็นการนำเข้าจากไอซ์แลนด์) ตามตารางที่ 2

ตารางที่ 2 การนำเข้าสินค้าประมงของไทยจากกลุ่มเอฟต้า

ปริมาณ: ตัน มูลค่า: ล้านบาท

| พิกัด | รายการ | ปี 2560 - 2564 | | เฉลี่ย/ปี | | สัดส่วน (%) | | % ภาษี |
|--------|---|----------------|-----------|-----------|----------|-------------|--------|---------------------|
| | | ปริมาณ | มูลค่า | ปริมาณ | มูลค่า | ปริมาณ | มูลค่า | |
| 030214 | ปลาแซลมอนแอตแลนติก สด แช่เย็น | 58,947.76 | 17,239.16 | 11,789.55 | 3,447.83 | 32.13 | 49.17 | 0 |
| 030211 | ปลาเทราต์สด แช่เย็น (ไม่รวมเนื้อปลาแบบฟิลเล) | 14,345.94 | 4,016.65 | 2,869.19 | 803.33 | 7.82 | 11.46 | 0 |
| 030354 | ปลาแมคเคอเรล (สคอมเบอร์สคอมบรัส สคอมเบอร์ออสตราลาลิกัส) | 48,707.09 | 3,312.44 | 9,741.42 | 662.49 | 26.55 | 9.45 | 5 |
| 030314 | ปลาเทราต์ แช่เย็นจนแข็ง | 9,116.35 | 2,233.99 | 1,823.27 | 446.80 | 4.97 | 6.37 | 0 |
| 030313 | ปลาแซลมอนแอตแลนติก และปลาแซลมอนตามูบ | 7,163.46 | 1,805.64 | 1,432.69 | 361.13 | 3.90 | 5.15 | 0 |
| 030391 | ตับ ไช้และมิลท์ | 4,078.72 | 1,302.95 | 815.74 | 260.59 | 2.22 | 3.72 | 0 |
| 030441 | เนื้อปลาแซลมอนแปซิฟิก แบบฟิลเล สด แช่เย็น | 2,737.09 | 1,283.57 | 547.42 | 256.71 | 1.49 | 3.66 | 5 |
| 030481 | เนื้อปลาแซลมอนแปซิฟิก แบบฟิลเล แช่เย็นจนแข็ง | 4,181.91 | 1,056.03 | 836.38 | 211.21 | 2.28 | 3.01 | 5 |
| 030359 | ปลาแมคเคอเรลอื่นๆ แช่เย็นจนแข็ง | 10,891.60 | 739.82 | 2,178.32 | 147.96 | 5.94 | 2.11 | 0 |
| 150420 | ไขมันและน้ำมันของปลาและพริกขี้หนูอื่นๆ | 6,036.71 | 414.54 | 1,207.34 | 82.91 | 3.29 | 1.18 | 10% หรือ 0.3 บาท/kg |

ตารางที่ 2 ต่อ

| พิกัด | รายการ | ปี 2560 - 2564 | | เฉลี่ย/ปี | | สัดส่วน (%) | | % ภาษี |
|--------|--|----------------|--------|-----------|--------|-------------|--------|-----------------------|
| | | ปริมาณ | มูลค่า | ปริมาณ | มูลค่า | ปริมาณ | มูลค่า | |
| 230120 | ปลาปนอื่น ๆ | 4,869.20 | 361.23 | 973.84 | 72.25 | 2.65 | 1.03 | 10 - 15 |
| 030399 | หัวปลา ทางปลา กระเพาะปลาและส่วนอื่นของปลาที่บริโภคได้ | 6,521.86 | 220.94 | 1,304.37 | 44.19 | 3.55 | 0.63 | 5 |
| 030499 | เนื้อปลาอื่น ๆ สด แช่เย็น แช่แข็ง | 1,485.95 | 210.31 | 297.19 | 42.06 | 0.81 | 0.60 | 5 |
| 210390 | ของผสมที่ใช้ปรุงรส และของผสมที่ใช้ชูรสอื่น ๆ | 428.72 | 104.09 | 85.74 | 20.82 | 0.23 | 0.30 | 5 |
| 030614 | ปูอื่นๆ แช่เย็นจนแข็ง | 136.53 | 91.71 | 27.31 | 18.34 | 0.07 | 0.26 | 20 |
| 030486 | เนื้อปลาแฮร์ริ่ง แบบฟิลเล แช่เย็นจนแข็ง | 988.97 | 89.08 | 197.79 | 17.82 | 0.54 | 0.25 | 5 |
| 030389 | ปลาทะเลอื่นๆแช่เย็นจนแข็ง | 633.42 | 82.48 | 126.68 | 16.50 | 0.35 | 0.24 | 0 - 5 |
| 030489 | เนื้อปลาอื่นๆ แบบฟิลเล แช่เย็นจนแข็ง | 481.58 | 75.17 | 96.32 | 15.03 | 0.26 | 0.21 | 5 |
| 030331 | ปลาลิ้นหมาพวกจักรฆาน แช่เย็นจนแข็งไม่รวมถึงเนื้อปลาแบบฟิลเล ตับและไข่ | 284.38 | 73.48 | 56.88 | 14.70 | 0.15 | 0.21 | 0 |
| 030541 | ปลาแซลมอนแปซิฟิก แอตแลนติกและคาบิบ รวมเนื้อปลาแบบฟิลเลรมควีน | 81.40 | 59.03 | 16.28 | 11.81 | 0.04 | 0.17 | 5 |
| 030482 | เนื้อปลาเทราต์ แบบฟิลเล แช่เย็นจนแข็ง | 205.30 | 46.58 | 41.06 | 9.32 | 0.11 | 0.13 | 5 |
| 030364 | ปลาแฮตค็อก แช่เย็นจนแข็ง | 375.00 | 39.64 | 75.00 | 7.93 | 0.20 | 0.11 | 0 |
| 030633 | ปูมีชีวิด | 16.58 | 29.02 | 3.32 | 5.80 | 0.01 | 0.08 | 0 |
| 150410 | น้ำมันตับปลาและแฟรกชันอื่นๆ | 150.43 | 28.76 | 30.09 | 5.75 | 0.08 | 0.08 | 10% หรือ 0.3 บาท/kg |
| 030442 | เนื้อปลาเทราต์ แบบฟิลเล สด แช่เย็น | 111.98 | 26.28 | 22.40 | 5.26 | 0.06 | 0.07 | 5 |
| 160529 | กุ้งอื่นๆ บรรจุภาชนะที่อากาศผ่านเข้าออกไม่ได้ | 48.89 | 22.02 | 9.78 | 4.40 | 0.03 | 0.06 | 20 |
| 160432 | ของที่ใช้แทนคาร์เวีย | 55.26 | 12.18 | 11.05 | 2.44 | 0.03 | 0.03 | 20% หรือ 65 บาท/kg |
| 030510 | ปลาที่ปนและที่ทำเป็นเพลเลตสำหรับมนุษย์บริโภค | 27.15 | 10.71 | 5.43 | 2.14 | 0.01 | 0.03 | 5 |
| 030383 | ปลาทูอูพิช แช่เย็นจนแข็ง | 9.94 | 10.42 | 1.99 | 2.08 | 0.01 | 0.03 | 0 |
| 160411 | ปลาแซลมอนทั้งตัวหรือเป็นชิ้นไม่บดปรุงแต่งหรือทำให้ไม่เสียหาย บรรจุภาชนะที่อากาศผ่านเข้าออกไม่ได้ | 11.60 | 8.29 | 2.32 | 1.66 | 0.01 | 0.02 | 20% หรือ 66.67 บาท/kg |
| 030365 | ปลาโคล แช่เย็นจนแข็ง | 127.71 | 8.02 | 25.54 | 1.60 | 0.07 | 0.02 | 0 |
| 030251 | ปลาค็อด สด แช่เย็น | 17.69 | 6.47 | 3.54 | 1.29 | 0.01 | 0.02 | 0 |
| 030355 | ปลาแจคแมคเคอเรลและปลาฮอร์สแมคเคอเรล แช่เย็นจนแข็ง | 76.00 | 6.46 | 15.20 | 1.29 | 0.04 | 0.02 | 0 |
| 030221 | ปลาลิ้นหมาพวกจักรฆาน (Halibut) สด แช่เย็นไม่รวมตับและไข่ | 5.93 | 4.06 | 1.19 | 0.81 | 0.00 | 0.01 | 0 |
| 030363 | ปลาค็อด แช่เย็นจนแข็ง | 16.34 | 3.68 | 3.27 | 0.74 | 0.01 | 0.01 | 0 |
| 050800 | เปลือกของสัตว์น้ำจำพวกโมลลัสก์ ครัสตาเซียอื่นๆ | 1.81 | 3.57 | 0.36 | 0.71 | 0.00 | 0.01 | 30 |
| 051191 | ผลิตภัณฑ์ที่ได้จากปลาหรือสัตว์น้ำจำพวกครัสตาเซียอื่นๆ | 8.53 | 3.03 | 1.71 | 0.61 | 0.00 | 0.01 | 0 |
| 030473 | เนื้อปลาโคล แบบฟิลเล แช่เย็นจนแข็ง | 37.68 | 2.67 | 7.54 | 0.53 | 0.02 | 0.01 | 5 |
| 030472 | เนื้อปลาแฮตค็อก แบบฟิลเล แช่เย็นจนแข็ง | 6.66 | 2.13 | 1.33 | 0.43 | 0.00 | 0.01 | 5 |
| 030483 | เนื้อปลาลิ้นหมา แบบฟิลเล แช่เย็นจนแข็ง | 3.05 | 1.72 | 0.61 | 0.34 | 0.00 | 0.00 | 5 |
| 030223 | ปลาไหล สด แช่เย็นไม่รวมตับและไข่ | 1.32 | 1.38 | 0.26 | 0.28 | 0.00 | 0.00 | 0 |
| 030333 | ปลาไหลแช่เย็นจนแข็งไม่รวมถึงเนื้อปลาแบบฟิลเล ตับและไข่ | 2.11 | 1.10 | 0.42 | 0.22 | 0.00 | 0.00 | 0 |
| 030695 | กุ้งทำให้สุกโดยการนึ่งหรือต้ม ไม่บรรจุภาชนะที่อากาศผ่านเข้าออกไม่ได้เพื่อการขายปลีก | 3.61 | 0.92 | 0.72 | 0.18 | 0.00 | 0.00 | 5 - 20 |
| 030449 | เนื้อปลาอื่นๆ แบบฟิลเล สดหรือแช่เย็น | 1.00 | 0.60 | 0.20 | 0.12 | 0.00 | 0.00 | 5 |

ตารางที่ 2 ต่อ

| พิกัด | รายการ | ปี 2560 - 2564 | | เฉลี่ย/ปี | | สัดส่วน (%) | | % ภาษี |
|------------|--|----------------|-----------|-----------|----------|-------------|--------|-----------------------|
| | | ปริมาณ | มูลค่า | ปริมาณ | มูลค่า | ปริมาณ | มูลค่า | |
| 121229 | สาหร่ายทะเลและสาหร่ายอื่นๆ | 8.41 | 0.57 | 1.68 | 0.11 | 0.00 | 0.00 | 27% หรือ 4.2 บาท/kg |
| 030392 | ครีบบลาลาม (หูดลาม) | 2.90 | 0.50 | 0.58 | 0.10 | 0.00 | 0.00 | 0 |
| 030615 | นอร์เวย์ลอบสเตอร์ แช่เย็นจนแข็ง | 0.56 | 0.46 | 0.11 | 0.09 | 0.00 | 0.00 | 20 |
| 030471 | เนื้อปลาค็อด แบบฟิลเล แช่เย็นจนแข็ง | 1.27 | 0.41 | 0.25 | 0.08 | 0.00 | 0.00 | 5 |
| 030699 | อื่นๆ รวมถึงสัตว์น้ำจำพวกครัสตาเซียที่ปน และที่ให้เป็นเพลเลต ซึ่งเหมาะสำหรับมนุษย์บริโภค ไม่รมควัน ไม่บรรจุภาชนะที่อากาศผ่านเข้าออกไม่ได้เพื่อการขายปลีก | 0.85 | 0.40 | 0.17 | 0.08 | 0.00 | 0.00 | 5 - 20 |
| 030721 | หอยเชลล์และหอยควีนสแกนลอป สดหรือแช่เย็น | 0.78 | 0.38 | 0.16 | 0.08 | 0.00 | 0.00 | 0 |
| 030351 | ปลาเฮอริงแช่เย็นจนแข็ง ไม่รวมเนื้อปลาแบบฟิลเล ดับและไข | 8.04 | 0.30 | 1.61 | 0.06 | 0.00 | 0.00 | 0 |
| 030213 | ปลาแซลมอนแปซิฟิก สด แช่เย็น | 0.78 | 0.30 | 0.16 | 0.06 | 0.00 | 0.00 | 0 |
| 160420 | ปลาปรุงแต่งอื่นๆ ที่บรรจุภาชนะที่อากาศผ่านเข้าออกไม่ได้ | 1.54 | 0.26 | 0.31 | 0.05 | 0.00 | 0.00 | 20% หรือ 66.67 บาท/kg |
| 030634 | นอร์เวย์ลอบสเตอร์ (เนฟรอนนอร์วีจิสส์) มีชีวิต สดหรือแช่เย็น | 0.11 | 0.16 | 0.02 | 0.03 | 0.00 | 0.00 | 20 |
| 160415 | ปลาแมกเคอเรลบรรจุภาชนะที่อากาศผ่านเข้าออกไม่ได้ | 0.21 | 0.16 | 0.04 | 0.03 | 0.00 | 0.00 | 20% หรือ 66.67 บาท/kg |
| 030289 | ปลาทะเลอื่นๆ สดแช่เย็น | 1.07 | 0.14 | 0.21 | 0.03 | 0.00 | 0.00 | 0 - 5 |
| 160521 | กุ้งอื่นๆ ไม่บรรจุภาชนะที่อากาศผ่านเข้าออกไม่ได้ | 0.75 | 0.14 | 0.15 | 0.03 | 0.00 | 0.00 | 20 |
| 030821 | เมนทะเล สด แช่เย็น | 0.21 | 0.14 | 0.04 | 0.03 | 0.00 | 0.00 | 0 |
| 030711 | หอยนางรม มีชีวิต | 0.03 | 0.14 | 0.01 | 0.03 | 0.00 | 0.00 | 0 |
| 030616 | กุ้งน้ำเย็น แช่เย็นจนแข็ง | 0.17 | 0.12 | 0.03 | 0.02 | 0.00 | 0.00 | 20 |
| 030771 | หอยกาบ สดหรือแช่เย็น | 0.09 | 0.07 | 0.02 | 0.01 | 0.00 | 0.00 | 0 - 5 |
| 030731 | หอยแมลงภู่ สดหรือแช่เย็น | 0.20 | 0.06 | 0.04 | 0.01 | 0.00 | 0.00 | 0 |
| 030822 | เมนทะเล (ชนิดสตอร์จิลเซนโทรทัส พาราเซนโทรทลิวิดัส โลซิคินัสอัลบัส เอกโคโนสออคคูเลนทัส) แช่เย็นจนแข็ง | 0.08 | 0.05 | 0.02 | 0.01 | 0.00 | 0.00 | 0 |
| 030791 | สัตว์น้ำจำพวกโมลลัสก์อื่นๆ มีชีวิต | 0.12 | 0.04 | 0.02 | 0.01 | 0.00 | 0.00 | 5 |
| 030224 | ปลาเทอปัต สด แช่เย็น | 0.05 | 0.03 | 0.01 | 0.01 | 0.00 | 0.00 | 0 |
| 030543 | ปลาเทราต์ รมควัน รวมถึงเนื้อปลาแบบฟิลเลรมควัน | 0.07 | 0.03 | 0.01 | 0.01 | 0.00 | 0.00 | 5 |
| 160414 | ปลาทูน่า สคิปแจกและแอตแลนติกโบนิโตอื่นๆ ที่บรรจุภาชนะที่อากาศผ่านเข้าออกไม่ได้ | 0.03 | 0.03 | 0.01 | 0.01 | 0.00 | 0.00 | 20% หรือ 66.67 บาท/kg |
| 121221 | สาหร่ายทะเลและสาหร่ายอื่นๆที่เหมาะสมสำหรับมนุษย์บริโภค | 0.00 | 0.02 | 0.00 | 0.00 | 0.00 | 0.00 | 27% หรือ 4.2 บาท/kg |
| 030562 | ปลาค็อด ใสเกลื้อ ไม่แห้ง ไม่รมควัน | 0.00 | 0.01 | 0.00 | 0.00 | 0.00 | 0.00 | 5 |
| 030444 | เนื้อปลาในวงศ์เบรกมาเซโรทิดี แบบฟิลเล สด แช่เย็น | 0.01 | 0.01 | 0.00 | 0.00 | 0.00 | 0.00 | 5 |
| 030443 | เนื้อปลาลิ้นหมา แบบฟิลเล สด แช่เย็น | 0.01 | 0.01 | 0.00 | 0.00 | 0.00 | 0.00 | 5 |
| รวมทั้งหมด | | 183,468.54 | 35,056.97 | 36,693.71 | 7,011.39 | 100.00 | 100.00 | |

ที่มา: กลุ่มวิเคราะห์การค้าสินค้าประมงระหว่างประเทศ กองนโยบายและแผนพัฒนาการประมง กรมประมง ประมวลผลข้อมูลจากกรมศุลกากร

โดยในเอฟต้า ไทยมีการนำเข้าจาก นอร์เวย์เป็นอันดับที่ 1 คิดเป็นสัดส่วนเฉลี่ยร้อยละ 94.27 ของมูลค่าการนำเข้าทั้งหมดจากเอฟต้า โดยมีปริมาณการนำเข้าเฉลี่ย 25,421.43 ตันต่อปี มูลค่าการนำเข้าเฉลี่ย 4,417.46 ล้านบาทต่อปี อันดับที่ 2 คือ ไอร์แลนด์ คิดเป็นสัดส่วนเฉลี่ยร้อยละ 5.19 ของมูลค่าการนำเข้าทั้งหมดจากเอฟต้า โดยมีปริมาณการนำเข้าเฉลี่ย 1,851.20 ตันต่อปี มูลค่าการนำเข้าเฉลี่ย 243.38 ล้านบาทต่อปี อันดับที่ 3 คือ สวิตเซอร์แลนด์ คิดเป็น

สัดส่วนเฉลี่ยร้อยละ 0.54 ของมูลค่าการนำเข้าทั้งหมดจากเอฟต้า โดยมีปริมาณการนำเข้าเฉลี่ย 45.93 ตันต่อปี มูลค่าการนำเข้าเฉลี่ย 25.23 ล้านบาทต่อปี ตามตารางที่ 3

ตารางที่ 3 การนำเข้าสินค้าประมงของไทยจากประเทศในกลุ่มเอฟต้า ปี 2550 - 2564

ปริมาณ: ตัน มูลค่า: ล้านบาท

| ปี | รวมทั้งหมด | | Iceland | | Norway | | Switzerland | |
|--------------------|------------------|-----------------|-----------------|---------------|------------------|-----------------|--------------|--------------|
| | ปริมาณ | มูลค่า | ปริมาณ | มูลค่า | ปริมาณ | มูลค่า | ปริมาณ | มูลค่า |
| 2550 | 10,769.75 | 1,914.10 | 681.99 | 91.09 | 10,032.99 | 1,788.66 | 54.76 | 34.35 |
| 2551 | 15,745.54 | 3,032.57 | 692.37 | 69.32 | 15,040.45 | 2,952.44 | 12.73 | 10.80 |
| 2552 | 15,346.65 | 2,452.60 | 708.07 | 77.11 | 14,630.13 | 2,367.97 | 8.45 | 7.52 |
| 2553 | 19,440.01 | 3,109.46 | 993.83 | 88.15 | 18,406.81 | 2,996.37 | 39.37 | 24.94 |
| 2554 | 21,367.63 | 3,456.11 | 1,000.27 | 107.21 | 20,349.78 | 3,307.26 | 17.58 | 41.64 |
| 2555 | 27,380.50 | 3,663.86 | 1,483.45 | 177.94 | 25,884.83 | 3,451.11 | 12.21 | 34.81 |
| 2556 | 28,383.15 | 3,961.23 | 1,966.70 | 205.79 | 26,248.39 | 3,710.42 | 168.07 | 45.02 |
| 2557 | 25,794.14 | 4,009.50 | 1,867.84 | 162.99 | 23,822.29 | 3,825.02 | 104.02 | 21.49 |
| 2558 | 30,148.06 | 4,088.18 | 2,690.98 | 317.83 | 27,432.47 | 3,760.49 | 24.62 | 9.86 |
| 2559 | 31,934.52 | 5,546.50 | 2,621.36 | 359.26 | 29,277.98 | 5,155.41 | 35.18 | 31.84 |
| 2560 | 32,413.50 | 6,138.21 | 4,412.95 | 637.45 | 27,966.77 | 5,471.49 | 33.78 | 29.27 |
| 2561 | 35,026.04 | 6,085.76 | 3,847.07 | 418.86 | 31,143.60 | 5,642.60 | 35.37 | 24.30 |
| 2562 | 39,062.90 | 7,240.54 | 2,156.95 | 280.80 | 36,814.46 | 6,926.39 | 91.50 | 33.34 |
| 2563 | 33,680.24 | 6,155.96 | 679.53 | 129.73 | 32,973.23 | 6,010.81 | 27.48 | 15.43 |
| 2564 | 43,285.86 | 9,436.50 | 1,964.72 | 527.12 | 41,297.34 | 8,895.52 | 23.80 | 13.85 |
| เฉลี่ย/ปี | 27,318.57 | 4,686.07 | 1,851.20 | 243.38 | 25,421.43 | 4,417.46 | 45.93 | 25.23 |
| สัดส่วน (%) | 100.00 | 100.00 | 6.78 | 5.19 | 93.06 | 94.27 | 0.17 | 0.54 |

ที่มา: กลุ่มวิเคราะห์การค้าสินค้าประมงระหว่างประเทศ กองนโยบายและแผนพัฒนาการประมง กรมประมง ประมวลผลข้อมูลจากกรมศุลกากร

แยกการนำเข้าสินค้าประมงรายประเทศของกลุ่มเอฟต้า ได้ดังนี้

1. การนำเข้าจากนอร์เวย์

ในกลุ่มเอฟต้าไทยนำเข้าสินค้าประมงจากนอร์เวย์มากเป็นอันดับที่ 1 (มีสัดส่วนประมาณร้อยละ 94 ของมูลค่าการนำเข้าสินค้าประมงทั้งหมดจากเอฟต้า) โดยสินค้าประมงที่ไทยมีการนำเข้าจากนอร์เวย์ อันดับที่ 1 คือ ปลาแซลมอน แอตแลนติก สด แช่เย็น คิดเป็นสัดส่วนร้อยละ 52.32 ของมูลค่าการนำเข้าสินค้าประมงทั้งหมดจากนอร์เวย์ มีปริมาณเฉลี่ย 11,787.96 ตันต่อปี มูลค่าเฉลี่ย 3,447.35 ล้านบาทต่อปี อันดับที่ 2 คือ ปลาเทราต์สด แช่เย็น (ไม่รวมเนื้อปลาแบบฟิลเล) คิดเป็นสัดส่วนร้อยละ 12.19 ของมูลค่าการนำเข้าสินค้าประมงทั้งหมดจากนอร์เวย์ มีปริมาณเฉลี่ย 2,869.19 ตันต่อปี มูลค่าเฉลี่ย 803.33 ล้านบาทต่อปี อันดับที่ 3 คือ ปลาแมคเคอเรล แช่เย็นจนแข็ง คิดเป็นสัดส่วนร้อยละ 10.02 ของมูลค่า

การนำเข้าสินค้าประมงทั้งหมดจากนอร์เวย์ มีปริมาณเฉลี่ย 9,701.11 ตันต่อปี มูลค่าเฉลี่ย 660.26 ล้านบาทต่อปี ตามตารางที่ 4

ตารางที่ 4 การนำเข้าสินค้าประมงของไทยจากนอร์เวย์

ปริมาณ: ตัน มูลค่า: ล้านบาท

| พิกัด | รายการ | ปี 2560 - 2564 | | เฉลี่ย/ปี | | สัดส่วน (%) | | %ภาษี |
|---------|--|----------------|-----------|-----------|----------|-------------|--------|---|
| | | ปริมาณ | มูลค่า | ปริมาณ | มูลค่า | ปริมาณ | มูลค่า | |
| 030214 | ปลาเซลมอนแอตแลนติก สด แช่เย็น | 58,939.82 | 17,236.77 | 11,787.96 | 3,447.35 | 34.63 | 52.32 | 0 |
| 030211 | ปลาเทราต์สด แช่เย็น (ไม่รวมเนื้อปลาแบบฟิลเล) | 14,345.94 | 4,016.65 | 2,869.19 | 803.33 | 8.43 | 12.19 | 0 |
| 030354* | ปลาแมคเคอเรล (สคอมเบอร์สคอมบรัส สคอมเบอร์ออสตราลาซีกัส) | 48,505.54 | 3,301.28 | 9,701.11 | 660.26 | 28.50 | 10.02 | 5 (33.01)** |
| 030314 | ปลาเทราต์ แช่เย็นจนแข็ง | 8,285.72 | 2,014.31 | 1,657.14 | 402.86 | 4.87 | 6.11 | 0 |
| 030313 | ปลาเซลมอนแอตแลนติก และปลาเซลแมนดาบูบ | 7,152.60 | 1,802.46 | 1,430.52 | 360.49 | 4.20 | 5.47 | 0 |
| 030441* | เนื้อปลาเซลมอนแปซิฟิก แบบฟิลเล สด แช่เย็น | 2,737.09 | 1,283.56 | 547.42 | 256.71 | 1.61 | 3.90 | 5 (12.84)** |
| 030481* | เนื้อปลาเซลมอนแปซิฟิก แบบฟิลเล แช่เย็นจนแข็ง | 4,177.55 | 1,055.00 | 835.51 | 211.00 | 2.45 | 3.20 | 5 (10.55)** |
| 030391 | ตับ ไช้และมิลท์ | 1,321.30 | 408.05 | 264.26 | 81.61 | 0.78 | 1.24 | 0 |
| 230120 | ปลาปนอื่น ๆ | 4,869.20 | 361.23 | 973.84 | 72.25 | 2.86 | 1.10 | 10 – 15 (7.23 – 10.84)** |
| 030359 | ปลาแมคเคอเรลอื่น ๆ แช่เย็นจนแข็ง | 4,992.42 | 305.05 | 998.48 | 61.01 | 2.93 | 0.93 | 0 |
| 150420 | ไขมันและน้ำมันของปลาและพริกขี้หนูอื่น ๆ | 5,429.54 | 234.86 | 1,085.91 | 46.97 | 3.19 | 0.71 | 10% หรือ 0.3 บาท/kg (4.70 หรือ 0.33)** |
| 030499 | เนื้อปลาสดอื่น ๆ แช่เย็น แช่แข็ง | 1,470.61 | 207.64 | 294.12 | 41.53 | 0.86 | 0.63 | 5 (2.08)** |
| 030399 | หัวปลา ทางปลา กระเพาะปลาและส่วนอื่นของปลาที่บริโภคได้ | 5,540.33 | 188.23 | 1,108.07 | 37.65 | 3.26 | 0.57 | 5 (1.88)** |
| 030614 | ปูอื่น ๆ แช่เย็นจนแข็ง | 136.53 | 91.71 | 27.31 | 18.34 | 0.08 | 0.28 | 20 (3.67)** |
| 030489 | เนื้อปลาอื่น ๆ แบบฟิลเล แช่เย็นจนแข็ง | 480.92 | 74.96 | 96.18 | 14.99 | 0.28 | 0.23 | 5 (0.75)** |
| 210390 | ของผสมที่ใช้ปรุงรส และของผสมที่ใช้ชูรสอื่น ๆ | 332.44 | 70.20 | 66.49 | 14.04 | 0.20 | 0.21 | 5 (0.70)** |
| 030541* | ปลาเซลมอนแปซิฟิก แอตแลนติกและดาบูบ รวมเนื้อปลาแบบฟิลเลรมควัน | 75.57 | 56.41 | 15.11 | 11.28 | 0.04 | 0.17 | 5 (0.56)** |
| 030364 | ปลาแฮดค็อก แช่เย็นจนแข็ง | 375.00 | 39.64 | 75.00 | 7.93 | 0.22 | 0.12 | 0 |
| 030482 | เนื้อปลาเทราต์ แบบฟิลเล แช่เย็นจนแข็ง | 153.34 | 32.78 | 30.67 | 6.56 | 0.09 | 0.10 | 5 (0.33)** |
| 030633 | ปูมีชีวิต | 16.58 | 29.02 | 3.32 | 5.80 | 0.01 | 0.09 | 0 |
| 030442* | เนื้อปลาเทราต์ แบบฟิลเล สด แช่เย็น | 111.98 | 26.28 | 22.40 | 5.26 | 0.07 | 0.08 | 5 (0.26)** |
| 030486 | เนื้อปลาเฮอริง แบบฟิลเล แช่เย็นจนแข็ง | 279.37 | 22.36 | 55.87 | 4.47 | 0.16 | 0.07 | 5 (0.22)** |
| 160529 | กุ้งอื่น ๆ บรรจุภาชนะที่อากาศผ่านเข้าออกไม่ได้ | 48.89 | 22.02 | 9.78 | 4.40 | 0.03 | 0.07 | 20 (0.88)** |
| 030510 | ปลาที่ปนและที่ทำเป็นเฟลเลตสำหรับมนุษย์บริโภค | 27.15 | 10.71 | 5.43 | 2.14 | 0.02 | 0.03 | 5 (0.11)** |

ตารางที่ 4 ต่อ

| พิกัด | รายการ | ปี 2560 - 2564 | | เฉลี่ย/ปี | | สัดส่วน (%) | | %ภาษี |
|---------|--|----------------|-----------|-----------|----------|-------------|--------|--|
| | | ปริมาณ | มูลค่า | ปริมาณ | มูลค่า | ปริมาณ | มูลค่า | |
| 160411 | ปลาแชลมอนทั้งตัวหรือเป็นชิ้นไม่บดปรุงแต่งหรือทำไว้ไม่ให้เสียรสชาติที่อากาศผ่านเข้าออกไม่ได้ | 11.60 | 8.29 | 2.32 | 1.66 | 0.01 | 0.03 | 20% หรือ 65 บาท/kg 0.33 หรือ 0.15)** |
| 030365 | ปลาโคล แซ่เย็นจนแข็ง | 127.71 | 8.02 | 25.54 | 1.60 | 0.08 | 0.02 | 0 |
| 030355 | ปลาแจคแมคเคอเรลและปลาฮอร์สแมคเคอเรล แซ่เย็นจนแข็ง | 76.00 | 6.46 | 15.20 | 1.29 | 0.04 | 0.02 | 0 |
| 030389 | ปลาทะเลอื่นๆ แซ่เย็นจนแข็ง | 80.25 | 6.07 | 16.05 | 1.21 | 0.05 | 0.02 | 0 - 5 (0.06)** |
| 030251 | ปลาค็อด สด แซ่เย็น | 16.57 | 6.06 | 3.31 | 1.21 | 0.01 | 0.02 | 0 |
| 030221 | ปลาลิ้นหมาพวกจักรแมน (Halibut) สด แซ่เย็นไม่รวมตับและไข่ | 5.75 | 3.95 | 1.15 | 0.79 | 0.00 | 0.01 | 0 |
| 030363 | ปลาค็อด แซ่เย็นจนแข็ง | 16.34 | 3.68 | 3.27 | 0.74 | 0.01 | 0.01 | 0 |
| 051191 | ผลิตภัณฑ์ที่ได้จากปลาหรือสัตว์น้ำจำพวกครัสตาเซียอื่นๆ | 8.53 | 3.03 | 1.71 | 0.61 | 0.01 | 0.01 | 0 |
| 160432 | ของที่ใส่แทนคาร์เวีย | 11.68 | 2.44 | 2.34 | 0.49 | 0.01 | 0.01 | 20% หรือ 65 บาท/kg (0.10 หรือ 0.15)** |
| 150410 | น้ำมันตับปลาและแฟรกชันอื่นๆ | 2.41 | 1.57 | 0.48 | 0.31 | 0.00 | 0.00 | 10% หรือ 0.3 บาท/kg (00.03 หรือ 0.00014)** |
| 030483 | เนื้อปลาลิ้นหมา แบบฟิลเล แซ่เย็นจนแข็ง | 1.89 | 1.10 | 0.38 | 0.22 | 0.00 | 0.00 | 5 (0.011)** |
| 030695 | กุ้งทำให้สุกโดยการนึ่งหรือต้ม ไม่บรรจุภาชนะที่อากาศผ่านเข้าออกไม่ได้เพื่อการขายปลีก | 3.61 | 0.92 | 0.72 | 0.18 | 0.00 | 0.00 | 5 - 20 (0.009 - 0.036)** |
| 121229 | สาหร่ายทะเลและสาหร่ายอื่นๆ | 8.40 | 0.50 | 1.68 | 0.10 | 0.00 | 0.00 | 27% หรือ 4.2 บาท/kg (0.027 หรือ 0.0071)** |
| 030392 | ครีบบลาลาม (หูดลาม) | 2.90 | 0.50 | 0.58 | 0.10 | 0.00 | 0.00 | 0 |
| 030699 | อื่นๆ รวมถึงสัตว์น้ำจำพวกครัสตาเซียที่ปน และที่ทำเป็นเพลเลต ซึ่งเหมาะสำหรับมนุษย์บริโภค ไม่รวมควิน ไม่บรรจุภาชนะที่อากาศผ่านเข้าออกไม่ได้เพื่อการขายปลีก | 0.85 | 0.40 | 0.17 | 0.08 | 0.00 | 0.00 | 5 - 20 (0.004 - 0.016)** |
| 030721 | หอยเชลล์และหอยควีนสแกนลอป สดหรือแช่เย็น | 0.78 | 0.38 | 0.16 | 0.08 | 0.00 | 0.00 | 0 |
| 030351 | ปลาฮอร์ริง แซ่เย็นจนแข็ง ไม่รวมเนื้อปลาแบบฟิลเล ตับและไข่ | 8.04 | 0.30 | 1.61 | 0.06 | 0.00 | 0.00 | 0 |
| 030213* | ปลาแชลมอนแปซิฟิก สด แซ่เย็น | 0.78 | 0.30 | 0.16 | 0.06 | 0.00 | 0.00 | 0 |
| 160420 | ปลาปรุงแต่งอื่นๆ ที่บรรจุภาชนะที่อากาศผ่านเข้าออกไม่ได้ | 1.54 | 0.26 | 0.31 | 0.05 | 0.00 | 0.00 | 20% หรือ 66.67 บาท/kg (0.01 หรือ 0.021)** |
| 030331 | ปลาลิ้นหมาพวกจักรแมน แซ่เย็นจนแข็งไม่รวมถึงเนื้อปลาแบบฟิลเล ตับและไข่ | 1.18 | 0.21 | 0.24 | 0.04 | 0.00 | 0.00 | 0 |
| Norway | | 170,195.40 | 32,946.82 | 34,039.08 | 6,589.36 | 100.00 | 100.00 | |

ที่มา: กลุ่มวิเคราะห์การค้าสินค้าประมงระหว่างประเทศ กองนโยบายและแผนพัฒนาการประมง กรมประมง ประมวลผลข้อมูลจากกรมศุลกากร

* รายที่สมาคมฯ ขอให้คงอัตราภาษีนำเข้า

**มูลค่า (ล้านบาท) ที่เพิ่มขึ้นกรณีภาษีร้อยละ 0

2. การนำเข้าจากไอซ์แลนด์

ในกลุ่มเอฟต้าไทยนำเข้าสินค้าประมงจากไอซ์แลนด์มากเป็นอันดับที่ 2 (มีสัดส่วนประมาณร้อยละ 5 ของมูลค่าการนำเข้าสินค้าประมงทั้งหมดจากเอฟต้า) โดยสินค้าประมงที่ไทยมีการนำเข้าจากไอซ์แลนด์ อันดับที่ 1 คือ ตับ ไข่และมิลท์

คิดเป็นสัดส่วนร้อยละ 44.88 ของมูลค่าการนำเข้าสินค้าประมงทั้งหมดจากไอซ์แลนด์ มีปริมาณเฉลี่ย 551.48 ตันต่อปี มูลค่าเฉลี่ย 178.98 ล้านบาทต่อปี อันดับที่ 2 คือ ปลาแมคเคอเรลอื่น ๆ แซ่เย็นจนแข็ง คิดเป็นสัดส่วนร้อยละ 21.80 ของมูลค่าการนำเข้าสินค้าประมงทั้งหมดจากไอซ์แลนด์ มีปริมาณเฉลี่ย 1,179.84 ตันต่อปี มูลค่าเฉลี่ย 86.95 ล้านบาทต่อปี อันดับที่ 3 คือ ปลาเทราต์ แซ่เย็นจนแข็ง คิดเป็นสัดส่วนร้อยละ 4.88 ของมูลค่าการนำเข้าสินค้าประมงทั้งหมดจากไอซ์แลนด์ มีปริมาณเฉลี่ย 98.31 ตันต่อปี มูลค่าเฉลี่ย 19.48 ล้านบาทต่อปี ตามตารางที่ 5

ตารางที่ 5 การนำเข้าสินค้าประมงของไทยจากไอซ์แลนด์

ปริมาณ: ตัน มูลค่า: ล้านบาท

| พิกัด | รายการ | ปี 2560 - 2564 | | เฉลี่ย/ปี | | สัดส่วน (%) | | %ภาษี |
|---------|--|----------------|--------|-----------|--------|-------------|--------|---|
| | | ปริมาณ | มูลค่า | ปริมาณ | มูลค่า | ปริมาณ | มูลค่า | |
| 030391 | ตับ ไข่และมิลท์ | 2,757.42 | 894.90 | 551.48 | 178.98 | 21.11 | 44.88 | 0 |
| 030359 | ปลาแมคเคอเรลอื่น ๆ แซ่เย็นจนแข็ง | 5,899.18 | 434.77 | 1,179.84 | 86.95 | 45.17 | 21.80 | 0 |
| 030314 | ปลาเทราต์ แซ่เย็นจนแข็ง | 491.54 | 97.39 | 98.31 | 19.48 | 3.76 | 4.88 | 0 |
| 150420 | ไขมันและน้ำมันของปลาและพริกชันอื่นๆ | 553.17 | 97.39 | 110.63 | 19.48 | 4.24 | 4.88 | 10% หรือ 0.3 บาท/kg (1.95 หรือ 0.03)** |
| 030389 | ปลาทะเลอื่นๆแซ่เย็นจนแข็ง | 283.20 | 76.41 | 56.64 | 15.28 | 2.17 | 3.83 | 0 - 5 (0.76)** |
| 030331 | ปลาลิ้นหมาพวกจักรผาน แซ่เย็นจนแข็งไม่รวมถึงเนื้อปลาแบบฟิลเล่ ตับและไข่ | 709.60 | 73.27 | 141.92 | 14.65 | 5.43 | 3.67 | 0 |
| 030486 | เนื้อปลาเฮอริง แบบฟิลเล่ แซ่เย็นจนแข็ง | 981.53 | 66.72 | 196.31 | 13.34 | 7.51 | 3.35 | 5 (0.67)** |
| 030399 | หัวปลา ทางปลา กระเพาะปลาและส่วนอื่นของปลาที่บริโภคได้ | 148.02 | 32.71 | 29.60 | 6.54 | 1.13 | 1.64 | 5 (0.33)** |
| 150410 | น้ำมันตับปลาและพริกชันอื่นๆ | 51.96 | 27.19 | 10.39 | 5.44 | 0.40 | 1.36 | 10% หรือ 0.3 บาท/kg (0.54 หรือ 0.003)** |
| 030482 | เนื้อปลาเทราต์ แบบฟิลเล่ แซ่เย็นจนแข็ง | 201.55 | 13.81 | 40.31 | 2.76 | 1.54 | 0.69 | 5 (0.14)** |
| 030354* | ปลาแมคเคอเรล (สคอมเบอร์สคอมบรัส สคอมเบอร์ออสตราลาจิกัส) | 9.94 | 11.16 | 1.99 | 2.23 | 0.08 | 0.56 | 5 (0.11)** |
| 030383 | ปลาทูพีช แซ่เย็นจนแข็ง | 43.59 | 10.42 | 8.72 | 2.08 | 0.33 | 0.52 | 0 |
| 160432 | ของที่ใช้แทนคาร์เวีย | 1.73 | 9.74 | 0.35 | 1.95 | 0.01 | 0.49 | 20% หรือ 65 บาท/kg (0.39 หรือ 0.023)** |
| 050800 | เปลือกของสัตว์น้ำจำพวกโมลลัสก์ ครัสตาเซียอื่นๆ | 10.86 | 3.54 | 2.17 | 0.71 | 0.08 | 0.18 | 30 (0.21)** |
| 030313* | ปลาแซลมอนแอตแลนติก และปลาแซลมอนดานูบ | 37.68 | 3.18 | 7.54 | 0.64 | 0.29 | 0.16 | 0 |
| 030473 | เนื้อปลาโคล แบบฟิลเล่ แซ่เย็นจนแข็ง | 15.33 | 2.67 | 3.07 | 0.53 | 0.12 | 0.13 | 5 (0.027)** |
| 030499 | ซูริมิ (เนื้อปลาสด) สด แซ่เย็น หรือแซ่เย็นจนแข็ง | 5.82 | 2.67 | 1.16 | 0.53 | 0.04 | 0.13 | 5 (0.027)** |
| 030541* | ปลาแซลมอนแปซิฟิก แอตแลนติกและดานูบ รวมเนื้อปลาแบบฟิลเล่รวมควัน | 7.94 | 2.62 | 1.59 | 0.52 | 0.06 | 0.13 | 5 (0.026)** |
| 030214* | ปลาแซลมอนแอตแลนติก สด แซ่เย็น | 6.66 | 2.39 | 1.33 | 0.48 | 0.05 | 0.12 | 0 |
| 030472 | เนื้อปลาแฮ็ดด็อก แบบฟิลเล่ แซ่เย็นจนแข็ง | 1.32 | 2.13 | 0.26 | 0.43 | 0.01 | 0.11 | 5 (0.022)** |
| 030223 | ปลาโซล สด แซ่เย็นไม่รวมตับและไข่ | 2.11 | 1.38 | 0.42 | 0.28 | 0.02 | 0.07 | 0 |
| 030333 | ปลาโซลแซ่เย็นจนแข็งไม่รวมถึงเนื้อปลาแบบฟิลเล่ ตับและไข่ | 4.36 | 1.10 | 0.87 | 0.22 | 0.03 | 0.06 | 0 |

ตารางที่ 5 ต่อ

| พิกัด | รายการ | ปี 2560 - 2564 | | เฉลี่ย/ปี | | สัดส่วน (%) | | %ภาษี |
|---------|---|----------------|----------|-----------|--------|-------------|--------|-----------------|
| | | ปริมาณ | มูลค่า | ปริมาณ | มูลค่า | ปริมาณ | มูลค่า | |
| 030481* | เนื้อปลาเซลมอนแปซิฟิก แบบฟิเล แซ่เย็นจนแข็ง | 1.16 | 1.03 | 0.23 | 0.21 | 0.01 | 0.05 | 5 (0.011)** |
| 030483 | เนื้อปลาลิ้นหมา แบบฟิเล แซ่เย็นจนแข็ง | 0.97 | 0.62 | 0.19 | 0.12 | 0.01 | 0.03 | 5 (0.006)** |
| 030449 | เนื้อปลาอื่นๆ แบบฟิเล สดหรือแช่เย็น | 0.56 | 0.58 | 0.11 | 0.12 | 0.00 | 0.03 | 5 (0.006)** |
| 030615 | นอร์เวย์ลอบสเตอร์ แช่เย็นจนแข็ง | 1.12 | 0.46 | 0.22 | 0.09 | 0.01 | 0.02 | 20 (0.009)** |
| 030251 | ปลาค็อด สด แช่เย็น | 0.98 | 0.41 | 0.20 | 0.08 | 0.01 | 0.02 | 0 |
| 030471* | เนื้อปลาค็อด แบบฟิเล แช่เย็นจนแข็ง | 0.65 | 0.34 | 0.13 | 0.07 | 0.00 | 0.02 | 5 (0.004)** |
| 030489 | เนื้อปลาอื่นๆ แบบฟิเล แช่เย็นจนแข็ง | 0.21 | 0.21 | 0.04 | 0.04 | 0.00 | 0.01 | 5 (0.002)** |
| Iceland | | 13,061.21 | 1,993.96 | 2,612.24 | 398.79 | 100.00 | 100.00 | |

ที่มา: กลุ่มวิเคราะห์การค้าสินค้าประมงระหว่างประเทศ กองนโยบายและแผนพัฒนาการประมง กรมประมง ประมวลผลข้อมูลจากกรมศุลกากร

* รายที่ตามมาฯ ขอให้คงอัตราภาษีนำเข้า

**มูลค่า (ล้านบาท) ที่เพิ่มขึ้นกรณีภาษีร้อยละ 0

3. การนำเข้าจากสวิตเซอร์แลนด์

ในกลุ่มเอฟต้าไทยนำเข้าสินค้าประมงจากสวิตเซอร์แลนด์มากเป็นอันดับที่ 3 (มีสัดส่วนประมาณร้อยละ 1 ของมูลค่าการนำเข้าสินค้าประมงทั้งหมดจากเอฟต้า) โดยสินค้าประมงที่ไทยมีการนำเข้าจากสวิตเซอร์แลนด์ อันดับที่ 1 คือ ไขมันและน้ำมันของปลาและแพรงค์อื่น ๆ คิดเป็นสัดส่วนร้อยละ 70.82 ของมูลค่าการนำเข้าสินค้าประมงทั้งหมดจากสวิตเซอร์แลนด์ มีปริมาณเฉลี่ย 23.13 ตันต่อปี มูลค่าเฉลี่ย 16.46 ล้านบาทต่อปี อันดับที่ 2 คือ ของผสมที่ใช้ปรุงรส และของผสมที่ใช้ชูรสอื่น ๆ คิดเป็นสัดส่วนร้อยละ 29.16 ของมูลค่าการนำเข้าสินค้าประมงทั้งหมดจากสวิตเซอร์แลนด์ มีปริมาณเฉลี่ย 19.26 ตันต่อปี มูลค่าเฉลี่ย 6.78 ล้านบาทต่อปี ตามตารางที่ 6

ตารางที่ 6 การนำเข้าสินค้าประมงของไทยจากสวิตเซอร์แลนด์

ปริมาณ: ตัน มูลค่า: ล้านบาท

| พิกัด | รายการ | ปี 2560 - 2564 | | เฉลี่ย/ปี | | สัดส่วน (%) | | %ภาษี |
|-------------|---|----------------|--------|-----------|--------|-------------|--------|---|
| | | ปริมาณ | มูลค่า | ปริมาณ | มูลค่า | ปริมาณ | มูลค่า | |
| 150420 | ไขมันและน้ำมันของปลาและแพรงค์อื่นๆ | 115.64 | 82.28 | 23.13 | 16.46 | 54.57 | 70.82 | 10% หรือ 0.3 บาท/kg (1.65 หรือ 0.007)** |
| 210390 | ของผสมที่ใช้ปรุงรส และของผสมที่ใช้ชูรสอื่น ๆ | 96.28 | 33.88 | 19.26 | 6.78 | 45.43 | 29.16 | 5 (0.34)** |
| 160414 | ปลาทูน่า สคิปแจกและแอตแลนติกโบนิโตอื่นๆ ที่บรรจุภาชนะที่อากาศผ่านเข้าออกไม่ได้ | 0.01 | 0.01 | 0.00 | 0.00 | 0.00 | 0.01 | 20% หรือ 66.67 บาท/kg (0.0006 หรือ 0.00012)** |
| 121221 | สาหร่ายทะเลและสาหร่ายอื่นๆที่เหมาะสมสำหรับมนุษย์บริโภค | 0.00 | 0.01 | 0.00 | 0.00 | 0.00 | 0.01 | 5 (0.00013)** |
| 160413 | ปลาชาร์ดิน ชาร์ดินเนลล่าและปลาบริสลิงหรือปลาสแปร์ตบรรจุภาชนะที่อากาศผ่านเข้าออกไม่ได้ | 0.00 | 0.00 | 0.00 | 0.00 | 0.00 | 0.00 | 20% หรือ 100 บาท/kg (0.00002 หรือ 0.000000001)** |
| Switzerland | | 211.93 | 116.19 | 42.39 | 23.24 | 100.00 | 100.00 | |

ที่มา: กลุ่มวิเคราะห์การค้าสินค้าประมงระหว่างประเทศ กองนโยบายและแผนพัฒนาการประมง กรมประมง ประมวลผลข้อมูลจากกรมศุลกากร

**มูลค่า (ล้านบาท) ที่เพิ่มขึ้นกรณีภาษีร้อยละ 0

ผลหากมีการเปิดมีการเปิดเสรีระหว่างไทย - เอฟต้า

1. สินค้าประมงนำเข้าจากนอร์เวย์ โดยส่วนใหญ่มีอัตราภาษีขาเข้าเป็น 0 โดยมีบางรายการที่ทางสมาคมผู้เพาะเลี้ยงปลาไทยขอให้คงอัตราภาษีขาเข้าไว้ที่ร้อยละ 5 (พิกัด 030354 030441 030481 030541 030442 และ 030213 (แต่พิกัด 030213 ภาษีเป็น 0 แล้ว)) ถ้าความตกลงมีผลบังคับใช้ ในกรณีที่ยังคงอัตราภาษีตามรายการที่สมาคมฯ ขอให้คงไว้ที่ร้อยละ 5 ไทยจะมีการนำเข้าเพิ่มขึ้นประมาณ 23.06 – 26.78 ล้านบาท และในกรณีลดเป็น 0 ในทุกรายการ อาจจะมีการนำเข้าเพิ่มขึ้นประมาณ 80.28 – 84.00 ล้านบาท ตารางที่ 7

ตารางที่ 7 รายการสินค้าประมงที่มีการนำเข้าเพิ่มขึ้นจากนอร์เวย์

ปริมาณ: ตัน มูลค่า: ล้านบาท

| พิกัด | รายการ | เฉลี่ย/ปี | | สัดส่วน (%) | | %ภาษี | นำเข้าเพิ่ม |
|---------|--|-----------|--------|-------------|--------|---------------------|-----------------|
| | | ปริมาณ | มูลค่า | ปริมาณ | มูลค่า | | |
| 030354* | ปลาแมคเคอเรล (สคอมเบอร์สคอมบรัส สคอมเบอร์ออสตราลาซิกัส) | 9,701.11 | 660.26 | 28.50 | 10.02 | 5 | 33.01*** |
| 030441* | เนื้อปลาเซลมอนแปซิฟิก แบบฟิลเล สด แช่เย็น | 547.42 | 256.71 | 1.61 | 3.90 | 5 | 12.84*** |
| 030481* | เนื้อปลาเซลมอนแปซิฟิก แบบฟิลเล แช่เย็นจนแข็ง | 835.51 | 211.00 | 2.45 | 3.20 | 5 | 10.55*** |
| 230120 | ปลาปนอื่น ๆ | 973.84 | 72.25 | 2.86 | 1.10 | 10 – 15 | 7.23 – 10.84 |
| 150420 | ไขมันและน้ำมันของปลาและแพรงค์อื่น ๆ | 1,085.91 | 46.97 | 3.19 | 0.71 | 10% หรือ 0.3 บาท/kg | 4.70 or 0.33 |
| 030499 | เนื้อปลาสดอื่น ๆ แช่เย็น แช่แข็ง | 294.12 | 41.53 | 0.86 | 0.63 | 5 | 2.08 |
| 030399 | หัวปลา ทางปลา กระเพาะปลาและส่วนอื่นของปลาที่บริโภคได้ | 1,108.07 | 37.65 | 3.26 | 0.57 | 5 | 1.88 |
| 030614 | ปูอื่น ๆ แช่เย็นจนแข็ง | 27.31 | 18.34 | 0.08 | 0.28 | 20 | 3.67 |
| 030489 | เนื้อปลาอื่น ๆ แบบฟิลเล แช่เย็นจนแข็ง | 96.18 | 14.99 | 0.28 | 0.23 | 5 | 0.75 |
| 210390 | ของผสมที่ใช้ปรุงรส และของผสมที่ใช้ชูรสอื่น ๆ | 66.49 | 14.04 | 0.20 | 0.21 | 5 | 0.70 |
| 030541* | ปลาเซลมอนแปซิฟิก แอตนแลนติกและคาบรูบ รวมเนื้อปลาแบบฟิลเลรมควัน | 15.11 | 11.28 | 0.04 | 0.17 | 5 | 0.56*** |
| 030482 | เนื้อปลาเทราต์ แบบฟิลเล แช่เย็นจนแข็ง | 30.67 | 6.56 | 0.09 | 0.10 | 5 | 0.33 |
| 030442* | เนื้อปลาเทราต์ แบบฟิลเล สด แช่เย็น | 22.40 | 5.26 | 0.07 | 0.08 | 5 | 0.26*** |
| 030486 | เนื้อปลาเออร์ริง แบบฟิลเล แช่เย็นจนแข็ง | 55.87 | 4.47 | 0.16 | 0.07 | 5 | 0.22 |
| 160529 | กุ้งอื่น ๆ บรรจุภาชนะที่อากาศผ่านเข้าออกไม่ได้ | 9.78 | 4.40 | 0.03 | 0.07 | 20 | 0.88 |
| 030510 | ปลาที่ปนและที่ทำเป็นเฟลเลตสำหรับมนุษย์บริโภค | 5.43 | 2.14 | 0.02 | 0.03 | 5 | 0.11 |
| 160411 | ปลาเซลมอนทั้งตัวหรือเป็นชิ้นไม่บดปรุงแต่งหรือทำไว้ไม่ให้เสียบรรจุภาชนะที่อากาศผ่านเข้าออกไม่ได้ | 2.32 | 1.66 | 0.01 | 0.03 | 20% หรือ 65 บาท/kg | 0.33 or 0.15 |
| 030389 | ปลาทะเลอื่น ๆ แช่เย็นจนแข็ง | 16.05 | 1.21 | 0.05 | 0.02 | 0 – 5 | 0.06 |
| 160432 | ของที่ใช้แทนคาร์เวีย | 2.34 | 0.49 | 0.01 | 0.01 | 20% หรือ 65 บาท/kg | 0.10 or 0.15 |
| 150410 | น้ำมันดีปลาและแพรงค์อื่น ๆ | 0.48 | 0.31 | 0.00 | 0.00 | 10% หรือ 0.3 บาท/kg | 0.03 or 0.00016 |
| 030483 | เนื้อปลาลิ้นหมา แบบฟิลเล แช่เย็นจนแข็ง | 0.38 | 0.22 | 0.00 | 0.00 | 5 | 0.011 |
| 030695 | กุ้งทำให้สุกโดยการนึ่งหรือต้ม ไม่บรรจุภาชนะที่อากาศผ่านเข้าออกไม่ได้เพื่อการขายปลีก | 0.72 | 0.18 | 0.00 | 0.00 | 5 – 20 | 0.036 |
| 121229 | สาหร่ายทะเลและสาหร่ายอื่น ๆ | 1.68 | 0.10 | 0.00 | 0.00 | 27% หรือ 4.2 บาท/kg | 0.027 or 0.0071 |
| 030699 | อื่น ๆ รวมถึงสัตว์น้ำจากครัสตาเซียที่ปน และที่ทำเป็นเฟลเลต ซึ่งเหมาะสำหรับมนุษย์บริโภค ไม่รมควัน ไม่บรรจุภาชนะที่อากาศผ่านเข้าออกไม่ได้เพื่อการขายปลีก | 0.17 | 0.08 | 0.00 | 0.00 | 5 – 20 | 0.004 – 0.016 |

ตารางที่ 7 ต่อ

| พิกัด | รายการ | เฉลี่ย/ปี | | สัดส่วน (%) | | %ภาษี | นำเข้า เพิ่ม |
|---------|---|-----------|----------|-------------|--------|-----------------------|-----------------|
| | | ปริมาณ | มูลค่า | ปริมาณ | มูลค่า | | |
| 030213* | ปลาเซลมอนแปซิฟิก สด แช่เย็น | 0.16 | 0.06 | 0.00 | 0.00 | 0 | 0 |
| 160420 | ปลาปรุงแต่งอื่นๆ ที่บรรจุภาชนะที่อากาศผ่านเข้าออกไม่ได้ | 0.31 | 0.05 | 0.00 | 0.00 | 20% หรือ 66.67 บาท/kg | 0.01 or 0.021 |
| Norway | | 34,039.08 | 6,589.36 | 100.00 | 100.00 | | |

***เฉพาะพิกัดที่สมาคมฯ ขอให้คงภาษี คาดว่าจะนำเข้าเพิ่ม 57.22 ล้านบาท

2. สินค้าประมงนำเข้าจากไอซ์แลนด์โดยส่วนใหญ่มีอัตราภาษีขาเข้า 0 - 5 โดยมีบางรายการที่ทางสมาคมผู้เพาะเลี้ยงปลาไทยขอให้คงอัตราภาษีขาเข้าไว้ที่ร้อยละ 5 (พิกัด 030354 030313 030541 030214 030481 และ 030471(แต่พิกัด 030313 และ 030214 ภาษีเป็น 0 แล้ว)) ถ้าความตกลงมีผลบังคับใช้ ในกรณีที่ยังคงอัตราภาษีตามรายการที่สมาคมฯ ขอให้คงไว้ที่ร้อยละ 5 ไทยจะมีการนำเข้าเพิ่มขึ้นประมาณ 4.33 – 5.09 ล้านบาท และในกรณีลดเป็น 0 ในทุกรายการ อาจจะมีการนำเข้าเพิ่มขึ้นประมาณ 4.48 – 5.24 ล้านบาท ตารางที่ 8

ตารางที่ 8 รายการสินค้าประมงที่มีการนำเข้าเพิ่มขึ้นจากไอซ์แลนด์

ปริมาณ: ตัน มูลค่า: ล้านบาท

| พิกัด | รายการ | เฉลี่ย/ปี | | สัดส่วน (%) | | %ภาษี | นำเข้า เพิ่มขึ้น |
|---------|--|-----------|--------|-------------|--------|---------------------|---------------------|
| | | ปริมาณ | มูลค่า | ปริมาณ | มูลค่า | | |
| 150420 | ไขมันและน้ำมันของปลาและพริกขี้หนูอื่นๆ | 110.63 | 19.48 | 4.24 | 4.88 | 10% หรือ 0.3 บาท/kg | 1.95 or 0.033 |
| 030389 | ปลาทะเลอื่นๆแช่เย็นจนแข็ง | 56.64 | 15.28 | 2.17 | 3.83 | 0 - 5 | 0.76 |
| 030486 | เนื้อปลาเฮอริ่ง แบบฟิลเล แช่เย็นจนแข็ง | 196.31 | 13.34 | 7.51 | 3.35 | 5 | 0.67 |
| 030399 | หัวปลา ทางปลา กระเพาะปลาและส่วนอื่นของปลาที่บริโภคได้ | 29.60 | 6.54 | 1.13 | 1.64 | 5 | 0.33 |
| 150410 | น้ำมันตับปลาและพริกขี้หนูอื่นๆ | 10.39 | 5.44 | 0.40 | 1.36 | 10% หรือ 0.3 บาท/kg | 0.54 or 0.003 |
| 030482 | เนื้อปลาเทราต์ แบบฟิลเล แช่เย็นจนแข็ง | 40.31 | 2.76 | 1.54 | 0.69 | 5 | 0.14 |
| 030354* | ปลาแมคเคอเรล (สคอมเบอร์สคอมบรัส สคอมเบอร์ออสตราลาลิกัส) | 1.99 | 2.23 | 0.08 | 0.56 | 5 | 0.11*** |
| 160432 | ของที่ใช้แทนคาร์เวีย | 0.35 | 1.95 | 0.01 | 0.49 | 20% หรือ 65 บาท/kg | 0.39 or 0.023 |
| 050800 | เปลือกของสัตว์น้ำจำพวกโมลลัสก์ ครัสตาเซียอื่นๆ | 2.17 | 0.71 | 0.08 | 0.18 | 30 | 0.21 |
| 030313* | ปลาเซลมอนแอตแลนติก และปลาเซลแมนดานูบ | 7.54 | 0.64 | 0.29 | 0.16 | 0 | 0*** |
| 030473 | เนื้อปลาโคล แบบฟิลเล แช่เย็นจนแข็ง | 3.07 | 0.53 | 0.12 | 0.13 | 5 | 0.027 |
| 030499 | ซูริมิ (เนื้อปลาสด) สด แช่เย็น หรือแช่เย็นจนแข็ง | 1.16 | 0.53 | 0.04 | 0.13 | 5 | 0.027 |
| 030541* | ปลาเซลมอนแปซิฟิก แอตแลนติกและดานูบ รวมเนื้อปลาแบบฟิลเลรมควัน | 1.59 | 0.52 | 0.06 | 0.13 | 5 | 0.026*** |
| 030214* | ปลาเซลมอนแอตแลนติก สด แช่เย็น | 1.33 | 0.48 | 0.05 | 0.12 | 0 | 0*** |
| 030472 | เนื้อปลาแฮ็ดค็อก แบบฟิลเล แช่เย็นจนแข็ง | 0.26 | 0.43 | 0.01 | 0.11 | 5 | 0.022 |
| 030481* | เนื้อปลาเซลมอนแปซิฟิก แบบฟิลเล แช่เย็นจนแข็ง | 0.23 | 0.21 | 0.01 | 0.05 | 5 | 0.011*** |
| 030483 | เนื้อปลาลิ้นหมา แบบฟิลเล แช่เย็นจนแข็ง | 0.19 | 0.12 | 0.01 | 0.03 | 5 | 0.006 |
| 030449 | เนื้อปลาอื่นๆ แบบฟิลเล สดหรือแช่เย็น | 0.11 | 0.12 | 0.00 | 0.03 | 5 | 0.006 |
| 030615 | นอร์เวย์ลอบสเตอร์ แช่เย็นจนแข็ง | 0.22 | 0.09 | 0.01 | 0.02 | 20 | 0.009 |
| 030471* | เนื้อปลาค็อด แบบฟิลเล แช่เย็นจนแข็ง | 0.13 | 0.07 | 0.00 | 0.02 | 5 | 0.004*** |
| 030489 | เนื้อปลาอื่นๆ แบบฟิลเล แช่เย็นจนแข็ง | 0.04 | 0.04 | 0.00 | 0.01 | 5 | 0.002 |
| Iceland | | 2,612.24 | 398.79 | 100.00 | 100.00 | | |

***เฉพาะพิกัดที่สมาคมฯ ขอให้คงภาษี คาดว่าจะนำเข้าเพิ่ม 0.151 ล้านบาท

3. สินค้าประมงนำเข้าจากสวิตเซอร์แลนด์ มีอัตราการชำรุดเสียหายร้อยละ 5 และตามน้ำหนัก ถ้าความตกลงมีผลบังคับใช้ ไทยจะมีการนำเข้าเพิ่มขึ้นประมาณ 1.99 ล้านบาท ตารางที่ 9

ตารางที่ 9 รายการสินค้าประมงที่มีการนำเข้าเพิ่มขึ้นจากสวิตเซอร์แลนด์

ปริมาณ: ตัน มูลค่า: ล้านบาท

| พิกัด | รายการ | เฉลี่ย/ปี | | สัดส่วน (%) | | %ภาษี | นำเข้าเพิ่ม |
|-------------|---|-----------|--------|-------------|--------|-----------------------|----------------------|
| | | ปริมาณ | มูลค่า | ปริมาณ | มูลค่า | | |
| 150420 | ไขมันและน้ำมันของปลาและพริกขี้หนูอื่น ๆ | 23.13 | 16.46 | 54.57 | 70.82 | 10% หรือ 0.3 บาท/kg | 1.65 or 0.007 |
| 210390 | ของผสมที่ใช้ปรุงรส และของผสมที่ใช้ชูรสอื่น ๆ | 19.26 | 6.78 | 45.43 | 29.16 | 5 | 0.34 |
| 160414 | ปลาทูน่า สลัดปลาค็อดและแอตแลนติกโบนิตอื่น ๆ ที่บรรจุภาชนะที่อากาศผ่านเข้าออกไม่ได้ | 0.00 | 0.00 | 0.00 | 0.01 | 20% หรือ 66.67 บาท/kg | 0.0006 or 0.00012 |
| 121221 | สาหร่ายทะเลและสาหร่ายอื่น ๆ ที่เหมาะสำหรับมนุษย์บริโภค | 0.00 | 0.00 | 0.00 | 0.01 | 5 | 0.00013 |
| 160413 | ปลาชาร์ดิน ชาร์ดินเนลล่าและปลาบริสลิงหรือปลาสดแปรรูปบรรจุภาชนะที่อากาศผ่านเข้าออกไม่ได้ | 0.00 | 0.00 | 0.00 | 0.00 | 20% หรือ 100 บาท/kg | 0.00002 or 0.0000001 |
| Switzerland | | 42.39 | 23.24 | 100.00 | 100.00 | | |

4. ภาพรวมสินค้าประมงที่มีการนำเข้าจากกลุ่มเอฟต้า มีอัตราการชำรุดเสียหายร้อยละ 5 และตามน้ำหนัก ถ้าความตกลงมีผลบังคับใช้ ในกรณีที่ยังคงอัตราการชำรุดเสียหายตามรายการที่สมาคมฯ ขอให้คงไว้ที่ร้อยละ 5 ไทยจะมีการนำเข้าเพิ่มขึ้นประมาณ 29.38 – 33.86 ล้านบาท และในกรณีอัตราการชำรุดเสียหายเป็นร้อยละ 0 ในทุกรายการ อาจจะมีการนำเข้าเพิ่มขึ้นประมาณ 86.75 – 91.23 ล้านบาท ตารางที่ 10

ตารางที่ 10 รายการสินค้าประมงที่มีการนำเข้าจากกลุ่มเอฟต้า

ปริมาณ: ตัน มูลค่า: ล้านบาท

| พิกัด | รายการ | เฉลี่ย/ปี | | สัดส่วน (%) | | % ภาษี | นำเข้าเพิ่ม (ล้านบาท) |
|---------|---|-----------|----------|-------------|--------|---------------------|-----------------------|
| | | ปริมาณ | มูลค่า | ปริมาณ | มูลค่า | | |
| 030214* | ปลาแซลมอนแอตแลนติก สด แช่เย็น | 11,789.55 | 3,447.83 | 32.13 | 49.17 | 0 | 0*** |
| 030354* | ปลาแมคเคอเรล (สคอมเบอร์สคอมบรัส สคอมเบอร์ออสตราลาซีกัส) | 9,741.42 | 662.49 | 26.55 | 9.45 | 5 | 33.12 |
| 030313* | ปลาแซลมอนแอตแลนติก และปลาแซลมอนคานูบ | 1,432.69 | 361.13 | 3.90 | 5.15 | 0 | 0*** |
| 030441* | เนื้อปลาแซลมอนแปซิฟิก แบบฟิลเล่ สด แช่เย็น | 547.42 | 256.71 | 1.49 | 3.66 | 5 | 12.84*** |
| 030481* | เนื้อปลาแซลมอนแปซิฟิก แบบฟิลเล่ แช่เย็นจนแข็ง | 836.38 | 211.21 | 2.28 | 3.01 | 5 | 10.56*** |
| 150420 | ไขมันและน้ำมันของปลาและพริกขี้หนูอื่น ๆ | 1,207.34 | 82.91 | 3.29 | 1.18 | 10% หรือ 0.3 บาท/kg | 8.29 or 0.36 |
| 230120 | ปลาปนอื่น ๆ | 973.84 | 72.25 | 2.65 | 1.03 | 10 - 15 | 7.22 - 10.84 |
| 030399 | หัวปลา หางปลา กระเพาะปลาและส่วนอื่นของปลาที่บริโภคได้ | 1,304.37 | 44.19 | 3.55 | 0.63 | 5 | 2.21 |
| 030499 | เนื้อปลาอื่น ๆ สด แช่เย็น แช่แข็ง | 297.19 | 42.06 | 0.81 | 0.60 | 5 | 2.10 |
| 210390 | ของผสมที่ใช้ปรุงรส และของผสมที่ใช้ชูรสอื่น ๆ | 85.74 | 20.82 | 0.23 | 0.30 | 5 | 1.04 |
| 030614 | ปูอื่น ๆ แช่เย็นจนแข็ง | 27.31 | 18.34 | 0.07 | 0.26 | 20 | 3.67 |

ตารางที่ 10 ต่อ

| พิกัด | รายการ | เฉลี่ย/ปี | | สัดส่วน (%) | | % ภาษี | นำเข้าเพิ่ม (ล้านบาท) |
|---------|--|-----------|--------|-------------|--------|-----------------------------|--------------------------|
| | | ปริมาณ | มูลค่า | ปริมาณ | มูลค่า | | |
| 030486 | เนื้อปลาเฮอริ่ง แบบฟิลเล แช่เย็นจนแข็ง | 197.79 | 17.82 | 0.54 | 0.25 | 5 | 0.89 |
| 030389 | ปลาทะเลอื่นๆแช่เย็นจนแข็ง | 126.68 | 16.50 | 0.35 | 0.24 | 0 - 5 | 0.82 |
| 030489 | เนื้อปลาอื่นๆ แบบฟิลเล แช่เย็นจนแข็ง | 96.32 | 15.03 | 0.26 | 0.21 | 5 | 0.75 |
| 030541* | ปลาแชลมอนแปซิฟิก แอตแลนติกและคาบูก รวมเนื้อปลา แบบฟิลเลรมควัน | 16.28 | 11.81 | 0.04 | 0.17 | 5 | 0.59*** |
| 030482 | เนื้อปลาเทราต์ แบบฟิลเล แช่เย็นจนแข็ง | 41.06 | 9.32 | 0.11 | 0.13 | 5 | 0.47 |
| 150410 | น้ำมันตับปลาและแฟรกชันอื่นๆ | 30.09 | 5.75 | 0.08 | 0.08 | 10% หรือ 0.3 บาท/kg | 0.58 or 0.01 |
| 030442* | เนื้อปลาเทราต์ แบบฟิลเล สด แช่เย็น | 22.40 | 5.26 | 0.06 | 0.07 | 5 | 0.26*** |
| 160529 | กุ้งอื่นๆ บรรจุกาชนะที่อากาศผ่านเข้าออกไม่ได้ | 9.78 | 4.40 | 0.03 | 0.06 | 20 | 0.88 |
| 160432 | ของที่ใช้แทนคาร์เวีย | 11.05 | 2.44 | 0.03 | 0.03 | 20% หรือ 65 บาท/kg | 0.49 or 0.72 |
| 030510 | ปลาที่ปนและที่ทำเป็นเพลเลตสำหรับมนุษย์บริโภค | 5.43 | 2.14 | 0.01 | 0.03 | 5 | 0.11 |
| 160411 | ปลาแชลมอนทั้งตัวหรือเป็นชิ้นไม่บดปรุงแต่งหรือทำไว้ไม่ให้ เสียบรรจุกาชนะที่อากาศผ่านเข้าออกไม่ได้ | 2.32 | 1.66 | 0.01 | 0.02 | 20% หรือ 65 บาท/kg | 0.33 or 0.15 |
| 050800 | เปลือกของสัตว์น้ำจำพวกโมลลัสก์ ครัสตาเซียอื่นๆ | 0.36 | 0.71 | 0.00 | 0.01 | 30 | 0.21 |
| 030473 | เนื้อปลาโคโล แบบฟิลเล แช่เย็นจนแข็ง | 7.54 | 0.53 | 0.02 | 0.01 | 5 | 0.03 |
| 030472 | เนื้อปลาแฮ็ดด็อก แบบฟิลเล แช่เย็นจนแข็ง | 1.33 | 0.43 | 0.00 | 0.01 | 5 | 0.02 |
| 030483 | เนื้อปลาลิ้นหมา แบบฟิลเล แช่เย็นจนแข็ง | 0.61 | 0.34 | 0.00 | 0.00 | 5 | 0.02 |
| 030695 | กุ้งทำให้สุกโดยการนึ่งหรือต้ม ไม่บรรจุกาชนะที่อากาศผ่านเข้า ออกไม่ได้เพื่อการขายปลีก | 0.72 | 0.18 | 0.00 | 0.00 | 5 - 20 | 0.01 - 0.04 |
| 030449 | เนื้อปลาอื่นๆ แบบฟิลเล สดหรือแช่เย็น | 0.20 | 0.12 | 0.00 | 0.00 | 5 | 0.01 |
| 121229 | สาหร่ายทะเลและสาหร่ายอื่นๆ | 1.68 | 0.11 | 0.00 | 0.00 | 27% หรือ 4.2 บาท/kg | 0.03 or 0.01 |
| 030615 | นอร์เวย์ลอบสเตอร์ แช่เย็นจนแข็ง | 0.11 | 0.09 | 0.00 | 0.00 | 20 | 0.02 |
| 030471* | เนื้อปลาค็อด แบบฟิลเล แช่เย็นจนแข็ง | 0.25 | 0.08 | 0.00 | 0.00 | 5 | 0.004 |
| 030699 | อื่น ๆ รวมถึงสัตว์น้ำจำพวกครัสตาเซียที่ปน และที่ทำเป็นเพล เลต ซึ่งเหมาะสำหรับมนุษย์บริโภค ไม่รมควัน ไม่บรรจุกาชนะ ที่อากาศผ่านเข้าออกไม่ได้เพื่อการขายปลีก | 0.17 | 0.08 | 0.00 | 0.00 | 5 - 20 | 0.004 - 0.016 |
| 030213* | ปลาแชลมอนแปซิฟิก สด แช่เย็น | 0.16 | 0.06 | 0.00 | 0.00 | 0 | 0*** |
| 160420 | ปลาปรุงแต่งอื่นๆ ที่บรรจุกาชนะที่อากาศผ่านเข้าออกไม่ได้ | 0.31 | 0.05 | 0.00 | 0.00 | 20% หรือ 66.67 บาท/kg | 0.01 or 0.02 |
| 030634 | นอร์เวย์ลอบสเตอร์ (เนฟรอนนอร์วิกัส) มีชีวิต สดหรือแช่เย็น | 0.02 | 0.03 | 0.00 | 0.00 | 20 | 0.01 |
| 160415 | ปลาแมกเคอเรลบรรจุกาชนะที่อากาศผ่านเข้าออกไม่ได้ | 0.04 | 0.03 | 0.00 | 0.00 | 20% หรือ 66.67 บาท/kg | 0.01 or 0.003 |
| 030289 | ปลาทะเลอื่นๆ สดแช่เย็น | 0.21 | 0.03 | 0.00 | 0.00 | 0 - 5 | 0.001 |
| 160521 | กุ้งอื่น ๆ ไม่บรรจุกาชนะที่อากาศผ่านเข้าออกไม่ได้ | 0.15 | 0.03 | 0.00 | 0.00 | 20 | 0.01 |

ตารางที่ 10 ต่อ

| พิกัด | รายการ | เฉลี่ย/ปี | | สัดส่วน (%) | | % ภาษี | นำเข้าเพิ่ม |
|------------|--|-----------|----------|-------------|--------|-----------------------|--------------------|
| | | ปริมาณ | มูลค่า | ปริมาณ | มูลค่า | | |
| 030616 | กุ้งน้ำเย็น แช่เย็นจนแข็ง | 0.03 | 0.02 | 0.00 | 0.00 | 20 | 0.01 |
| 030771 | หอยกาบ สดหรือแช่เย็น | 0.02 | 0.01 | 0.00 | 0.00 | 0 - 5 | 0.0007 |
| 030791 | สัตว์น้ำจำพวกโมลลัสก์อื่นๆ มีชีวิต | 0.02 | 0.01 | 0.00 | 0.00 | 5 | 0.0004 |
| 030543 | ปลาเทราต์ รมควัน รวมถึงเนื้อปลาแบบพิเลรมควัน | 0.01 | 0.01 | 0.00 | 0.00 | 5 | 0.0003 |
| 160414 | ปลาทูน่า สคิปแจกและแอตแลนติกโบนิโตอื่นๆ ที่บรรจุภาชนะที่อากาศผ่านเข้าออกไม่ได้ | 0.01 | 0.01 | 0.00 | 0.00 | 20% หรือ 66.67 บาท/kg | 0.001 or 0.0004 |
| 121221 | สาหร่ายทะเลและสาหร่ายอื่นๆที่เหมาะสมสำหรับมนุษย์บริโภค | 0.00 | 0.00 | 0.00 | 0.00 | 27% หรือ 4.2 บาท/kg | 0.0008 or 0.000002 |
| 030562 | ปลาค็อด ใสเกลื้อ ไม้แห้ง ไม้รมควัน | 0.00 | 0.00 | 0.00 | 0.00 | 5 | 0.0001 |
| 030444 | เนื้อปลาในวงศ์เบรมาเซโรทิดี แบบพิเล สด แช่เย็น | 0.00 | 0.00 | 0.00 | 0.00 | 5 | 0.0001 |
| 030443 | เนื้อปลาลิ้นหมา แบบพิเล สด แช่เย็น | 0.00 | 0.00 | 0.00 | 0.00 | 5 | 0.0001 |
| รวมทั้งหมด | | 36,693.71 | 7,011.39 | 100.00 | 100.00 | | |

***เฉพาะพิกัดที่สมาคมฯ ขอให้คงภาษี คาดว่าจะนำเข้าเพิ่ม 57.37 ล้านบาท

สรุปผลกระทบจากการนำเข้าสินค้าประมงเพิ่มขึ้น

1. การนำเข้าสินค้าประมงจะเพิ่มขึ้นหากมีการจัดทำเขตการค้าเสรี โดยหากคงอัตราภาษีนำเข้าตามข้อเรียกร้องของสมาคมผู้เพาะเลี้ยงปลาไทย จะมีการนำเข้าเพิ่มขึ้น 29.38-33.86 ล้านบาท โดยส่วนใหญ่เป็นการนำเข้าจากนอร์เวย์ และหากต้องลดภาษีทั้งหมด จะมีการนำเข้าเพิ่มขึ้น 86.75-91.23 และส่วนใหญ่เป็นการนำเข้าจากนอร์เวย์ ตารางที่ 11

ตารางที่ 11 สรุปคาดการณ์การนำเข้าสินค้าประมงเพิ่ม หากมีการจัดทำเขตการค้าเสรี

| ประเทศ | คาดการณ์นำเข้าเพิ่ม (ล้านบาท) | |
|----------------|-------------------------------|---------------|
| | คงภาษีตามสมาคมฯ | ลดภาษีทั้งหมด |
| นอร์เวย์ | 23.06 - 26.78 | 80.28 - 84.00 |
| ไอซ์แลนด์ | 4.33 - 5.09 | 4.48 - 5.24 |
| สวีตเซอร์แลนด์ | 1.99 | 1.99 |
| รวม | 29.38 - 33.86 | 86.75 - 91.23 |

ที่มา : จากการประเมิน

2. สินค้าประมงที่คาดว่าจะนำเข้าเพิ่มที่สำคัญ ได้แก่ ปลาแมคเคอเรลแช่แข็ง เนื้อปลาแซลมอนสด แช่เย็น และแช่แข็ง

การส่งออก

ในช่วงปี 2550 – 2564 ไทยมีปริมาณการส่งออกไปเอฟต้าเฉลี่ย 9,470.22 ตัน/ปี คิดเป็นมูลค่าเฉลี่ย 1,421.52 ล้านบาทต่อปี โดยในปี 2562 เป็นปีที่มีการส่งออกไปเอฟต้าน้อยที่สุด มีปริมาณ 7,025.58 ตัน มูลค่า 1,060.89 ล้านบาท ปริมาณและมูลค่าลดลงร้อยละ 16.32 และ 23.30 ตามลำดับ เมื่อเทียบกับปี 2561 ซึ่งในปี 2563 การส่งออกไปยังเอฟต้า กระทั่งขึ้นเล็กน้อย มีปริมาณ 7,746.10 ตัน มูลค่า 1,167.36 ล้านบาท ปริมาณและมูลค่าเพิ่มขึ้นร้อยละ 10.26 และ 10.04 ตามลำดับ เมื่อเทียบกับปี 2562 ในภาพรวมของการส่งออกสินค้าประมงไปเอฟต้ามักมีแนวโน้มลดลง ตามภาพที่ 2

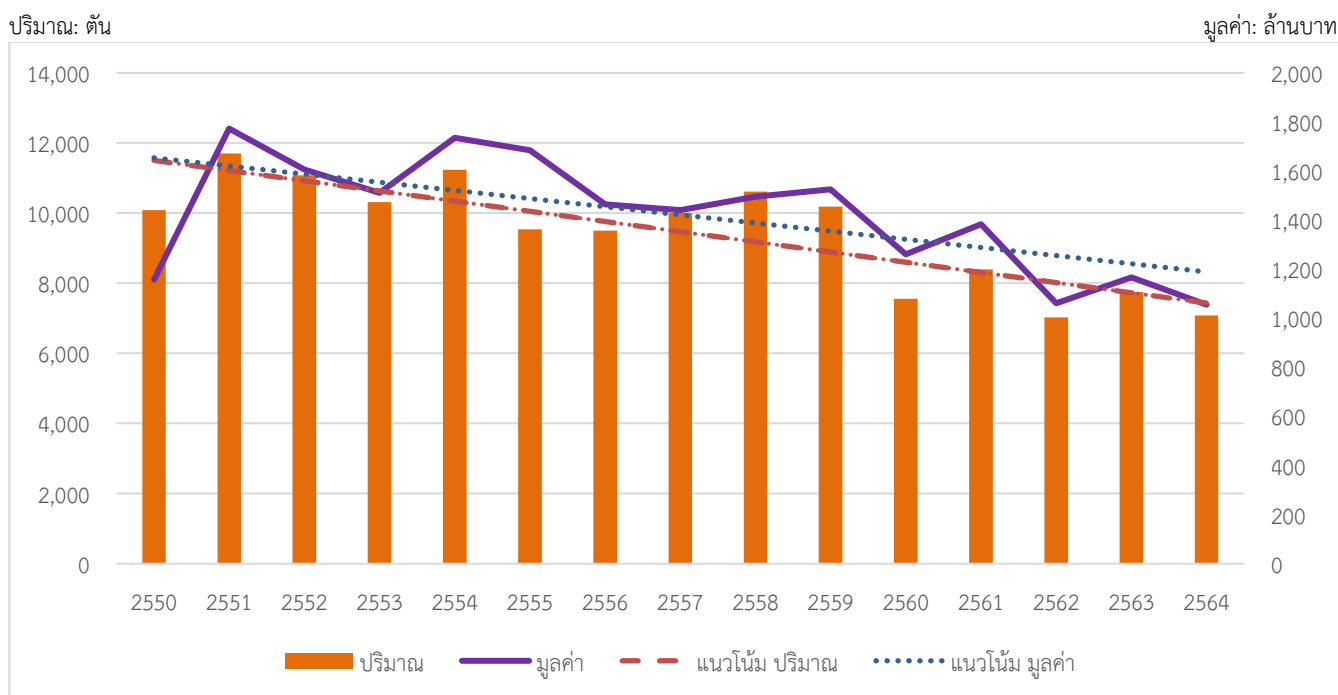

ภาพที่ 2 ปริมาณและมูลค่าการส่งออกสินค้าประมงของไทยไปกลุ่มเอฟต้า ปี 2550 – 2564

ที่มา: กลุ่มวิเคราะห์การค้าสินค้าประมงระหว่างประเทศ กองนโยบายและแผนพัฒนาการประมง กรมประมง ประมวลผลข้อมูลจากกรมศุลกากร

สินค้าประมงที่ไทยมีการส่งออกไปเอฟต้า อันดับที่ 1 คือ ปลาทูน่า สคิปแจกและแอตแลนติกโบนิโตอื่นๆ ที่บรรจุภาชนะที่อากาศผ่านเข้าออกไม่ได้ คิดเป็นสัดส่วนร้อยละ 82.93 ของมูลค่าการส่งออกสินค้าประมงทั้งหมดไปเอฟต้า มีปริมาณเฉลี่ย 5,968.43 ตันต่อปี มูลค่าเฉลี่ย 983.04 ล้านบาทต่อปี โดยมีสัดส่วนการส่งออกปลาทูน่ากระป๋องไปสวีตเซอร์แลนด์ นอร์เวย์ และไอซ์แลนด์ ร้อยละ 80.82 16.12 และ 3.06 ตามลำดับ ของมูลค่าการส่งออกทูน่ากระป๋องทั้งหมดไปเอฟต้า อันดับที่ 2 คือ ของผสมที่ใช้ปรุงรส และของผสมที่ใช้ชูรสอื่น ๆ คิดเป็นสัดส่วนร้อยละ 6.57 ของมูลค่าการส่งออกสินค้าประมงทั้งหมดไปเอฟต้า มีปริมาณเฉลี่ย 1,023.99 ตันต่อปี มูลค่าเฉลี่ย 77.85 ล้านบาทต่อปี โดยมีสัดส่วนการส่งออกเครื่องปรุงรสไปสวีตเซอร์แลนด์ นอร์เวย์ และไอซ์แลนด์ ร้อยละ 60.25 38.89 และ 0.86 ตามลำดับ ของมูลค่าการส่งออกเครื่องปรุงรสทั้งหมดไปเอฟต้า อันดับที่ 3 คือ ไขมันและน้ำมันของปลา คิดเป็นสัดส่วนร้อยละ 2.43 ของมูลค่าการส่งออกสินค้าประมงทั้งหมดไปเอฟต้า มีปริมาณเฉลี่ย 153.88 ตันต่อปี มูลค่าเฉลี่ย 28.77 ล้านบาทต่อปี โดยมีสัดส่วนการส่งออกไขมันและน้ำมันของปลาไปสวีตเซอร์แลนด์ นอร์เวย์ และไอซ์แลนด์ ร้อยละ 59.47 19.91 และ 20.62 ตามลำดับ ของมูลค่าการส่งออกไขมันและน้ำมันของปลาทั้งหมดไปเอฟต้า ตามตารางที่ 12 และ 13

ตารางที่ 12 รายการสินค้าประมงส่งออกของไทยไปยังกลุ่มเอฟต้า

ปริมาณ: ตัน มูลค่า: ล้านบาท

| พิกัด | รายการ | ปี 2560 - 2564 | | เฉลี่ย/ปี | | สัดส่วน (%) | |
|--------|--|------------------|-----------------|-----------------|-----------------|---------------|---------------|
| | | ปริมาณ | มูลค่า | ปริมาณ | มูลค่า | ปริมาณ | มูลค่า |
| 160414 | ปลาทูน่า สลิดปลาค็อดและแอตแลนติกโบนิโตอื่นๆ ที่บรรจุภาชนะที่อากาศผ่านเข้าออกไม่ได้ | 29,842.14 | 4,915.22 | 5,968.43 | 983.04 | 78.94 | 82.93 |
| 210390 | ของผสมที่ใช้ปรุงรส และของผสมที่ใช้ชูรสอื่น ๆ | 5,119.97 | 389.25 | 1,023.99 | 77.85 | 13.54 | 6.57 |
| 150420 | ไขมันและน้ำมันของปลาและแพรงชันอื่นๆ | 769.40 | 143.85 | 153.88 | 28.77 | 2.04 | 2.43 |
| 160420 | ปลาอื่นๆปรุงแต่ง | 538.50 | 87.03 | 107.70 | 17.41 | 1.42 | 1.47 |
| 230910 | อาหารสุนัขหรือแมวที่มีปลาบรรจุภาชนะที่อากาศเข้าออกไม่ได้ | 411.35 | 72.85 | 82.27 | 14.57 | 1.09 | 1.23 |
| 030699 | อื่น ๆ รวมถึงสัตว์น้ำจืดหรือสัตว์น้ำเค็มที่แปรรูป | 169.01 | 68.17 | 33.80 | 13.63 | 0.45 | 1.15 |
| 160419 | ปลาอื่นๆ บรรจุภาชนะที่อากาศผ่านเข้าออกไม่ได้ | 193.99 | 40.34 | 38.80 | 8.07 | 0.51 | 0.68 |
| 030471 | เนื้อปลาค็อด แบบฟิเล แซ่เย็นจนแข็ง | 166.20 | 37.27 | 33.24 | 7.45 | 0.44 | 0.63 |
| 160529 | กุ้งขาว บรรจุภาชนะที่อากาศผ่านเข้าออกไม่ได้ | 171.48 | 33.32 | 34.30 | 6.66 | 0.45 | 0.56 |
| 030743 | ปลาหมึกกล้วย แซ่เย็นจนแข็ง | 111.68 | 32.11 | 22.34 | 6.42 | 0.30 | 0.54 |
| 160521 | กุ้งขาว ไม่บรรจุภาชนะที่อากาศผ่านเข้าออกไม่ได้ | 71.18 | 25.45 | 14.24 | 5.09 | 0.19 | 0.43 |
| 030559 | ปลาแอนโชวี | 26.50 | 9.52 | 5.30 | 1.90 | 0.07 | 0.16 |
| 030695 | กุ้งอื่น ๆ ทำให้สุกโดยการนึ่งหรือต้ม | 9.87 | 9.04 | 1.97 | 1.81 | 0.03 | 0.15 |
| 160554 | ปลาหมึกกระดองและปลาหมึกกล้วยอื่น ๆ | 25.73 | 8.89 | 5.15 | 1.78 | 0.07 | 0.15 |
| 030617 | กุ้งขาว (ลิโทพินเนสส์รันนาไม)ไม่มีหัว ไม่มีหาง แซ่เย็นจนแข็ง | 22.75 | 7.02 | 4.55 | 1.40 | 0.06 | 0.12 |
| 030111 | ลูกปลาน้ำจืดสายงามอื่นๆมีชีวิต | 4.06 | 5.29 | 0.81 | 1.06 | 0.01 | 0.09 |
| 160510 | ปูที่ปรุงแต่งหรือทำให้ไม่เสียหายบรรจุภาชนะอัดลม | 13.84 | 4.88 | 2.77 | 0.98 | 0.04 | 0.08 |
| 030359 | ปลาอินเดียนแมคเคอเรล | 16.63 | 4.51 | 3.33 | 0.90 | 0.04 | 0.08 |
| 121221 | สาหร่ายทะเลและสาหร่ายอื่นๆที่เหมาะสมสำหรับมนุษย์บริโภค | 4.14 | 3.74 | 0.83 | 0.75 | 0.01 | 0.06 |
| 030749 | ปลาหมึกกล้วย แช่แข็ง | 3.43 | 3.39 | 0.69 | 0.68 | 0.01 | 0.06 |
| 030554 | ปลาแฮร์ริง | 10.65 | 3.15 | 2.13 | 0.63 | 0.03 | 0.05 |
| | รายการอื่น ๆ | 102.33 | 22.94 | 20.47 | 4.59 | 0.27 | 0.39 |
| | รวมทั้งหมด | 37,804.81 | 5,927.22 | 7,560.96 | 1,185.44 | 100.00 | 100.00 |

ที่มา: กลุ่มวิเคราะห์การค้าสินค้าประมงระหว่างประเทศ กองนโยบายและแผนพัฒนาการประมง กรมประมง ประมวลผลข้อมูลจากกรมศุลกากร

ตารางที่ 13 รายการส่งออกสินค้าประมงของไทยไปยังประเทศในกลุ่มเอฟต้า

ปริมาณ: ตัน มูลค่า: ล้านบาท

| พิกัด | รายการ/ประเทศ | ปี 2560 - 2564 | | เฉลี่ย/ปี | | สัดส่วน (%) | |
|--------|--|----------------|----------|-----------|--------|-------------|--------|
| | | ปริมาณ | มูลค่า | ปริมาณ | มูลค่า | ปริมาณ | มูลค่า |
| 160414 | ปลาทูน่า ที่บรรจุภาชนะที่อากาศผ่านเข้าออกไม่ได้ | 29,842.14 | 4,915.22 | 5,968.43 | 983.04 | 78.94 | 82.93 |
| | Switzerland | 23,749.10 | 3,972.61 | 4,749.82 | 794.52 | 79.58 | 80.82 |
| | Norway | 5,012.77 | 792.28 | 1,002.55 | 158.46 | 16.80 | 16.12 |
| | Iceland | 1,080.27 | 150.33 | 216.05 | 30.07 | 3.62 | 3.06 |
| 210390 | ของผสมที่ใช้ปรุงรส และของผสมที่ใช้ชูรสอื่น ๆ | 5,119.97 | 389.25 | 1,023.99 | 77.85 | 13.54 | 6.57 |
| | Switzerland | 3,380.75 | 234.53 | 676.15 | 46.91 | 66.03 | 60.25 |
| | Norway | 1,705.52 | 151.37 | 341.10 | 30.27 | 33.31 | 38.89 |
| | Iceland | 33.70 | 3.35 | 6.74 | 0.67 | 0.66 | 0.86 |
| 150420 | ไขมันและน้ำมันของปลาและแพรงอื่น ๆ | 769.40 | 143.85 | 153.88 | 28.77 | 2.04 | 2.43 |
| | Switzerland | 369.37 | 85.55 | 73.87 | 17.11 | 48.01 | 59.47 |
| | Iceland | 200.01 | 29.66 | 40.00 | 5.93 | 26.00 | 20.62 |
| | Norway | 200.02 | 28.64 | 40.00 | 5.73 | 26.00 | 19.91 |
| 160420 | ปลาอื่นๆปรุงแต่ง | 538.50 | 87.03 | 107.70 | 17.41 | 1.42 | 1.47 |
| | Switzerland | 359.38 | 63.83 | 71.88 | 12.77 | 66.74 | 73.34 |
| | Norway | 179.12 | 23.20 | 35.82 | 4.64 | 33.26 | 26.66 |
| 230910 | อาหารสุนัขหรือแมวที่มีปลาบรรจุภาชนะที่อากาศเข้าออกไม่ได้ | 411.35 | 72.85 | 82.27 | 14.57 | 1.09 | 1.23 |
| | Switzerland | 411.35 | 72.85 | 82.27 | 14.57 | 100.00 | 100.00 |

ที่มา: กลุ่มวิเคราะห์การค้าสินค้าประมงระหว่างประเทศ กองนโยบายและแผนพัฒนาการประมง กรมประมง ประมวลผลข้อมูลจากกรมศุลกากร

ประเทศในเอฟต้า ไทยมีการส่งออกไป สวิตเซอร์แลนด์เป็นอันดับที่ 1 คิดเป็นสัดส่วนเฉลี่ยร้อยละ 76.83 ของมูลค่าการส่งออกทั้งหมดไปเอฟต้า โดยมีปริมาณการส่งออกเฉลี่ย 5,731.64 ตันต่อปี มูลค่าการส่งออกเฉลี่ย 910.76 ล้านบาทต่อปี อันดับที่ 2 คือ นอร์เวย์ คิดเป็นสัดส่วนเฉลี่ยร้อยละ 20.07 ของมูลค่าการส่งออกทั้งหมดไปเอฟต้า โดยมีปริมาณการส่งออกเฉลี่ย 1,565.59 ตันต่อปี มูลค่าการส่งออกเฉลี่ย 237.96 ล้านบาทต่อปี อันดับที่ 3 คือ ไอซ์แลนด์ คิดเป็นสัดส่วนเฉลี่ยร้อยละ 3.10 ของมูลค่าการส่งออกทั้งหมดไปเอฟต้า โดยมีปริมาณการส่งออกเฉลี่ย 263.73 ตันต่อปี มูลค่าการส่งออกเฉลี่ย 36.72 ล้านบาทต่อปี ตามตารางที่ 14

ตารางที่ 14 สัดส่วนการส่งออกสินค้าประมงไปยังประเทศในกลุ่มเอฟต้า

ปริมาณ: ตัน มูลค่า: ล้านบาท

| ประเทศ | ปี 2560 - 2564 | | เฉลี่ย/ปี | | สัดส่วน (%) | |
|-------------|----------------|----------|-----------|----------|-------------|--------|
| | ปริมาณ | มูลค่า | ปริมาณ | มูลค่า | ปริมาณ | มูลค่า |
| Switzerland | 28,658.18 | 4,553.81 | 5,731.64 | 910.76 | 75.81 | 76.83 |
| Norway | 7,827.97 | 1,189.81 | 1,565.59 | 237.96 | 20.71 | 20.07 |
| Iceland | 1,318.66 | 183.60 | 263.73 | 36.72 | 3.49 | 3.10 |
| รวมทั้งหมด | 37,804.81 | 5,927.22 | 7,560.96 | 1,185.44 | 100.00 | 100.00 |

ที่มา: กลุ่มวิเคราะห์การค้าสินค้าประมงระหว่างประเทศ กองนโยบายและแผนพัฒนาการประมง กรมประมง ประมวลผลข้อมูลจากกรมศุลกากร

แยกการส่งออกสินค้าประมงไปรายประเทศในกลุ่มเอฟต้า ได้ดังนี้

1. การส่งออกไปสวีเดนแลนด์

ในกลุ่มเอฟต้าไทยส่งออกสินค้าประมงไปสวีเดนแลนด์มากเป็นอันดับที่ 1 (มีสัดส่วนประมาณร้อยละ 76.83 ของมูลค่าการส่งออกสินค้าประมงทั้งหมดไปเอฟต้า) โดยสินค้าประมงที่ไทยมีการส่งออกไปสวีเดนแลนด์ อันดับที่ 1 คือ ปลาทูน่าที่บรรจุภาชนะที่อากาศผ่านเข้าออกไม่ได้ คิดเป็นสัดส่วนร้อยละ 87.24 ของมูลค่าการส่งออกสินค้าประมงทั้งหมดไปสวีเดนแลนด์ มีปริมาณเฉลี่ย 4,749.82 ตันต่อปี มูลค่าเฉลี่ย 794.52 ล้านบาทต่อปี อันดับที่ 2 คือ ของผสมที่ใช้ปรุงรส และของผสมที่ใช้ชูรสอื่น ๆ คิดเป็นสัดส่วนร้อยละ 5.15 ของมูลค่าการส่งออกสินค้าประมงทั้งหมดไปสวีเดนแลนด์ มีปริมาณเฉลี่ย 676.15 ตันต่อปี มูลค่าเฉลี่ย 46.91 ล้านบาทต่อปี อันดับที่ 3 คือ ไขมันและน้ำมันของปลา และแพรงชันอื่น ๆ คิดเป็นสัดส่วนร้อยละ 1.88 ของมูลค่าการส่งออกสินค้าประมงทั้งหมดไปสวีเดนแลนด์ มีปริมาณเฉลี่ย 73.87 ตันต่อปี มูลค่าเฉลี่ย 17.11 ล้านบาทต่อปี ตามตารางที่ 15

ตารางที่ 15 รายการสินค้าประมงส่งออกของไทยไปยังสวีเดนแลนด์

ปริมาณ: ตัน มูลค่า: ล้านบาท

| พิกัด | รายการ | ปี 2560 - 2564 | | เฉลี่ย/ปี | | สัดส่วน (%) | | %ภาษี |
|--------|---|----------------|----------|-----------|--------|-------------|--------|--------------------------|
| | | ปริมาณ | มูลค่า | ปริมาณ | มูลค่า | ปริมาณ | มูลค่า | |
| 160414 | ปลาทูน่า สด ฟิลแลงและแอตแลนติกโบนิโตอื่นๆ ที่บรรจุภาชนะที่อากาศผ่านเข้าออกไม่ได้ | 23,749.10 | 3,972.61 | 4,749.82 | 794.52 | 82.87 | 87.24 | 13 Fr/100 kg (21.06)** |
| 210390 | ของผสมที่ใช้ปรุงรส และของผสมที่ใช้ชูรสอื่น ๆ | 3,380.75 | 234.53 | 676.15 | 46.91 | 11.80 | 5.15 | 35 Fr/100 kg (8.24)** |
| 150420 | ไขมันและน้ำมันของปลาและแพรงชันอื่นๆ | 369.37 | 85.55 | 73.87 | 17.11 | 1.29 | 1.88 | 149.1 Fr/100 kg (3.84)** |
| 230910 | อาหารสุนัขหรือแมวที่มีปลาบรรจุภาชนะที่อากาศเข้าออกไม่ได้ | 411.35 | 72.85 | 82.27 | 14.57 | 1.44 | 1.60 | 14 Fr/100 kg (0.40)** |
| 160420 | ลูกชิ้นปลาอื่น ๆ ปรุงแต่งหรือทำให้ไม่เสียหาย | 359.38 | 63.83 | 71.88 | 12.77 | 1.25 | 1.40 | 16 Fr/100 kg (0.40)** |
| 030743 | ปลาหมึกกล้วย แช่เย็นจนแข็ง | 111.68 | 32.11 | 22.34 | 6.42 | 0.39 | 0.71 | 0 |
| 160521 | กุ้งขาว ไม่บรรจุภาชนะที่อากาศผ่านเข้าออกไม่ได้ | 54.82 | 22.50 | 10.96 | 4.50 | 0.19 | 0.49 | 0 |
| 160419 | ปลาอื่นๆปรุงแต่ง | 56.05 | 12.33 | 11.21 | 2.47 | 0.20 | 0.27 | 16 Fr/100 kg (0.06)** |
| 030617 | กุ้งขาว (ลิโทพินซ์ชันนาไม)ไม่มีหัว ไม่มีหาง แช่เย็นจนแข็ง | 18.07 | 6.97 | 3.61 | 1.39 | 0.06 | 0.15 | 0 |
| 160529 | ลูกชิ้นกุ้ง | 24.44 | 5.99 | 4.89 | 1.20 | 0.09 | 0.13 | 0 |
| 160554 | ปลาหมึกกระดองและปลาหมึกกล้วยอื่น ๆ ที่ไม่บรรจุภาชนะที่อากาศผ่านเข้าออกไม่ได้ เพื่อการขายปลีก | 22.84 | 5.61 | 4.57 | 1.12 | 0.08 | 0.12 | 0 |
| 030359 | ปลาอินเดียนแมคเคอเรล (ราสต์ริลลิเกอร์กานาเกอทา) และปลาไอส์แลนด์แมคเคอเรล (ราสต์ริลลิเกอร์ฟาฟนี) | 16.63 | 4.51 | 3.33 | 0.90 | 0.06 | 0.10 | 0 |
| 030111 | ลูกปลาน้ำจืดสวยงามอื่นๆมีชีวิต | 3.20 | 4.43 | 0.64 | 0.89 | 0.01 | 0.10 | 1.1 Fr/100 kg (0.0002)** |
| 030695 | กุ้งอื่น ๆ ทำให้สุกโดยการนึ่งหรือต้ม | 4.06 | 4.40 | 0.81 | 0.88 | 0.01 | 0.10 | 0 |
| 121221 | สาหร่ายทะเลและสาหร่ายอื่นๆที่เหมาะสมสำหรับมนุษย์บริโภค | 4.14 | 3.74 | 0.83 | 0.75 | 0.01 | 0.08 | 0 |
| 030559 | ปลาแอนโชวี (ชนิดสโตลพอร์ส ชนิดโคอีเลีย ชนิดเซทิพินนา ชนิดโลโคทริสสา และชนิดทริสสา ชนิดเอนคราซีซิลินา) | 7.98 | 3.02 | 1.60 | 0.60 | 0.03 | 0.07 | 8 Fr/100 kg (0.004)** |
| 030636 | กุ้งอื่น ๆ มีชีวิต แต่ไม่ได้ทำพันธุ์ | 0.41 | 2.30 | 0.08 | 0.46 | 0.00 | 0.05 | 0 |
| 030499 | ซูริมิ (เนื้อปลาสด) สด แช่เย็น หรือแช่เย็นจนแข็ง | 8.59 | 2.29 | 1.72 | 0.46 | 0.03 | 0.05 | 15 Fr/100 kg (0.009)** |

ตารางที่ 15 ต่อ

| พิกัด | รายการ | ปี 2560 - 2564 | | เฉลี่ย/ปี | | สัดส่วน (%) | | %ภาษี |
|-------------|--|----------------|----------|-----------|--------|-------------|--------|------------------------|
| | | ปริมาณ | มูลค่า | ปริมาณ | มูลค่า | ปริมาณ | มูลค่า | |
| 030742 | ปลาหมึกกล้วย สดหรือแช่เย็น | 6.02 | 1.72 | 1.20 | 0.34 | 0.02 | 0.04 | 0 |
| 160415 | ปลาแมกเคอเรลบรรจุภาชนะที่อากาศผ่านเข้าออกไม่ได้ | 12.01 | 1.41 | 2.40 | 0.28 | 0.04 | 0.03 | 16 Fr/100 kg (0.013)** |
| 030389 | ปลาสด | 3.91 | 1.15 | 0.78 | 0.23 | 0.01 | 0.03 | 3 Fr/100 kg (0.0008)** |
| 030749 | ปลาหมึกกล้วย แช่แข็ง ใสเกล็ดหรือแช่น้ำเกลือ | 0.81 | 1.09 | 0.16 | 0.22 | 0.00 | 0.02 | 0 |
| 030323 | ปลาฉลาม แช่เย็นจนแข็ง ไม่รวมเนื้อปลาแบบฟิลเล่ ดับและไข | 8.71 | 1.07 | 1.74 | 0.21 | 0.03 | 0.02 | 3 Fr/100 kg (0.0018)** |
| 160556 | หอยลาย หอยกาบ และหอยแครง ปปรุงแต่ง | 2.10 | 1.00 | 0.42 | 0.20 | 0.01 | 0.02 | 0 |
| 030569 | ปลาอินทรี ใสเกล็ด ไม่แห้ง ไม่รมควันและแช่น้ำเกลือ | 1.08 | 0.94 | 0.22 | 0.19 | 0.00 | 0.02 | 8 Fr/100 kg (0.0006)** |
| 030324 | ปลาตุ๋น แช่เย็นจนแข็ง ไม่รวมเนื้อปลาแบบฟิลเล่ ดับและไข | 5.75 | 0.72 | 1.15 | 0.14 | 0.02 | 0.02 | 3 Fr/100 kg (0.0012)** |
| 030493 | เนื้อปลาตุ๋น แบบอื่น ๆ แช่เย็นจนแข็ง | 3.64 | 0.65 | 0.73 | 0.13 | 0.01 | 0.01 | 0 |
| 030554 | ปลาเออร์ริง (คลูเพียฮารานกัส คลูเพียแพลลาซิโอ) ปลาแอนโชวี (ชนิดองกรวีลิส) ปลาชาร์ดิน | 0.95 | 0.53 | 0.19 | 0.11 | 0.00 | 0.01 | 0 |
| Switzerland | | 28,658.18 | 4,553.81 | 5,731.64 | 910.76 | 100.00 | 100.00 | |

ที่มา: กลุ่มวิเคราะห์การค้าสินค้าประมงระหว่างประเทศ กองนโยบายและแผนพัฒนาการประมง กรมประมง ประมวลผลข้อมูลจากกรมศุลกากร

**มูลค่า (ล้านบาท) ที่เพิ่มขึ้นกรณีภาษีร้อยละ 0

2. การส่งออกไปนอร์เวย์

ในกลุ่มเอฟต้าไทยส่งออกสินค้าประมงไปนอร์เวย์มากเป็นอันดับที่ 2 (มีสัดส่วนประมาณร้อยละ 20.07 ของมูลค่าการส่งออกสินค้าประมงทั้งหมดไปเอฟต้า) โดยสินค้าประมงที่ไทยมีการส่งออกไปนอร์เวย์ อันดับที่ 1 คือ ปลาทูน่าที่บรรจุภาชนะที่อากาศผ่านเข้าออกไม่ได้ คิดเป็นสัดส่วนร้อยละ 66.59 ของมูลค่าการส่งออกสินค้าประมงทั้งหมดไปนอร์เวย์ มีปริมาณเฉลี่ย 1,002.55 ตันต่อปี มูลค่าเฉลี่ย 158.46 ล้านบาทต่อปี อันดับที่ 2 คือ ของผสมที่ใช้ปรุงรส และของผสมที่ใช้ชูรสอื่น ๆ คิดเป็นสัดส่วนร้อยละ 12.72 ของมูลค่าการส่งออกสินค้าประมงทั้งหมดไปนอร์เวย์ มีปริมาณเฉลี่ย 341.10 ตันต่อปี มูลค่าเฉลี่ย 30.27 ล้านบาทต่อปี อันดับที่ 3 คือ อื่น ๆ รวมถึงสัตว์น้ำจำพวกครัสตาเซียที่ปน คิดเป็นสัดส่วนร้อยละ 5.73 ของมูลค่าการส่งออกสินค้าประมงทั้งหมดไปนอร์เวย์ มีปริมาณเฉลี่ย 33.80 ตันต่อปี มูลค่าเฉลี่ย 13.63 ล้านบาทต่อปี ตามตารางที่ 16

ตารางที่ 16 รายการสินค้าประมงส่งออกของไทยไปยังนอร์เวย์

ปริมาณ: ตัน มูลค่า: ล้านบาท

| พิกัด | รายการ | ปี 2560 - 2564 | | เฉลี่ย/ปี | | สัดส่วน (%) | | %ภาษี |
|--------|--|----------------|--------|-----------|--------|-------------|--------|----------------------|
| | | ปริมาณ | มูลค่า | ปริมาณ | มูลค่า | ปริมาณ | มูลค่า | |
| 160414 | ปลาทูน่า สด ปรุงและแช่เย็นแช่แข็งชนิดอื่น ๆ ที่บรรจุภาชนะที่อากาศผ่านเข้าออกไม่ได้ | 5,012.77 | 792.28 | 1,002.55 | 158.46 | 64.04 | 66.59 | 0 |
| 210390 | ของผสมที่ใช้ปรุงรส และของผสมที่ใช้ชูรสอื่น ๆ | 1,705.52 | 151.37 | 341.10 | 30.27 | 21.79 | 12.72 | 2.49 Nok/kg (2.99)** |
| 030699 | อื่น ๆ รวมถึงสัตว์น้ำจำพวกครัสตาเซียที่ปน และที่ทำเป็นเพลเลต ซึ่งเหมาะสำหรับมนุษย์บริโภค ไม่รมควัน ไม่บรรจุภาชนะที่อากาศผ่านเข้าออกไม่ได้เพื่อการขายปลีก | 169.01 | 68.17 | 33.80 | 13.63 | 2.16 | 5.73 | 0 |
| 030471 | เนื้อปลาค็อด แบบฟิลเล่ แช่เย็นจนแข็ง | 166.20 | 37.27 | 33.24 | 7.45 | 2.12 | 3.13 | 0 |

ตารางที่ 16 ต่อ

| พิกัด | รายการ | ปี 2560 - 2564 | | เฉลี่ย/ปี | | สัดส่วน (%) | | %ภาษี |
|---------------|---|-----------------|-----------------|-----------------|---------------|---------------|---------------|----------------------|
| | | ปริมาณ | มูลค่า | ปริมาณ | มูลค่า | ปริมาณ | มูลค่า | |
| 150420 | ไขมันและน้ำมันของปลาและแพรงชันอื่นๆ | 200.02 | 28.64 | 40.00 | 5.73 | 2.56 | 2.41 | 3.91 Nok/kg (0.55)** |
| 160419 | ปลาอื่นๆปรุงแต่ง | 137.93 | 28.01 | 27.59 | 5.60 | 1.76 | 2.35 | 0 |
| 160529 | กุ้งขาว บรรจุกาษณะที่อากาศผ่านเข้าออกไม่ได้ | 147.04 | 27.33 | 29.41 | 5.47 | 1.88 | 2.30 | 0 |
| 160420 | ปลาอื่นๆปรุงแต่ง | 179.12 | 23.20 | 35.82 | 4.64 | 2.29 | 1.95 | 0 |
| 030559 | ปลาแอนโชวี (ชนิดสโตนโพรรัส ชนิดโคอิลเลีย ชนิดเซทิพินนา ชนิดโลโคทริสสา และชนิดทริสสา ชนิดแอนคราซีโซลินา) | 18.52 | 6.50 | 3.70 | 1.30 | 0.24 | 0.55 | 0 |
| 030695 | กุ้งอื่น ๆ ทำให้อสุกโดยการนึ่งหรือต้ม | 5.81 | 4.64 | 1.16 | 0.93 | 0.07 | 0.39 | 0 |
| 160554 | ปลาหมึกกระดองและปลาหมึกกล้วยอื่น ๆ ที่ไม่บรรจุกาษณะที่อากาศผ่านเข้าออกไม่ได้ เพื่อการขายปลีก | 2.89 | 3.29 | 0.58 | 0.66 | 0.04 | 0.28 | 0 |
| 160521 | กุ้งอื่น ๆ ไม่บรรจุกาษณะที่อากาศผ่านเข้าออกไม่ได้ | 16.36 | 2.96 | 3.27 | 0.59 | 0.21 | 0.25 | 0 |
| 030554 | ปลาเออร์ริง (คลูเพียฮารนากัส คลูเพียแพลลาซีโอ) ปลาแอนโชวี (ชนิดเอกรัวลิส) ปลาชาร์ดิน | 9.70 | 2.62 | 1.94 | 0.52 | 0.12 | 0.22 | 0 |
| 030749 | ปลาหมึกกล้วยแห้ง ใส่เกลือหรือแช่น้ำเกลือ | 2.62 | 2.29 | 0.52 | 0.46 | 0.03 | 0.19 | 0 |
| 160510 | ปูปรุงแต่งอื่นๆ | 7.67 | 2.05 | 1.53 | 0.41 | 0.10 | 0.17 | 0 |
| 030486 | เนื้อปลาเออร์ริง แบบฟิเล แช่เย็นจนแข็ง | 19.60 | 1.53 | 3.92 | 0.31 | 0.25 | 0.13 | 0 |
| 030569 | ปลาอินทรี ใส่เกลือ ไม่แห้ง ไม่รมควันและแช่น้ำเกลือ | 2.39 | 1.34 | 0.48 | 0.27 | 0.03 | 0.11 | 0 |
| 030111 | ลูกปลาน้ำจืดสวยงามอื่น ๆ มีชีวิต | 0.77 | 0.86 | 0.15 | 0.17 | 0.01 | 0.07 | 0 |
| 160416 | ปลาแอนโชวี ปรุงแต่งอื่นๆ | 2.17 | 0.85 | 0.43 | 0.17 | 0.03 | 0.07 | 0 |
| 160556 | หอยลาย หอยกาบ และหอยแครง ปรุงแต่ง | 1.68 | 0.80 | 0.34 | 0.16 | 0.02 | 0.07 | 0 |
| 160559 | สัตว์น้ำจำพวกโมลลัสก์ อื่นๆ ปรุงแต่ง | 2.10 | 0.80 | 0.42 | 0.16 | 0.03 | 0.07 | 0 |
| 160415 | ปลาแมกเคอเรลบรรจุกาษณะที่อากาศผ่านเข้าออกไม่ได้ | 3.75 | 0.65 | 0.75 | 0.13 | 0.05 | 0.05 | 0 |
| 130231 | วันที่ได้จากสาหร่ายทะเล | 1.10 | 0.61 | 0.22 | 0.12 | 0.01 | 0.05 | 0 |
| 160413 | ปลาชาร์ดิน ชาร์ดินเนลล่าและปลาบรสิลิ่งหรือปลาสแปดบรรจุกาษณะที่อากาศผ่านเข้าออกไม่ได้ | 2.87 | 0.54 | 0.57 | 0.11 | 0.04 | 0.05 | 0 |
| Norway | | 7,827.97 | 1,189.81 | 1,565.59 | 237.96 | 100.00 | 100.00 | |

ที่มา: กลุ่มวิเคราะห์การค้าสินค้าประมงระหว่างประเทศ กองนโยบายและแผนพัฒนาการประมง กรมประมง ประมวลผลข้อมูลจากกรมศุลกากร

**มูลค่า (ล้านบาท) ที่เพิ่มขึ้นกรณีภาษีร้อยละ 0

3. การส่งออกไปไอซ์แลนด์

ในกลุ่มเอฟต้าไทยส่งออกสินค้าประมงไปไอซ์แลนด์มากเป็นอันดับที่ 3 (มีสัดส่วนประมาณร้อยละ 3.10 ของมูลค่าการส่งออกสินค้าประมงทั้งหมดไปเอฟต้า) โดยสินค้าประมงที่ไทยมีการส่งออกไปไอซ์แลนด์ อันดับที่ 1 คือ ปลาทูน่าที่บรรจุกาษณะที่อากาศผ่านเข้าออกไม่ได้ คิดเป็นสัดส่วนร้อยละ 81.88 ของมูลค่าการส่งออกสินค้าประมงทั้งหมดไปไอซ์แลนด์ มีปริมาณเฉลี่ย 216.05 ตันต่อปี มูลค่าเฉลี่ย 30.07 ล้านบาทต่อปี อันดับที่ 2 คือ ไขมันและน้ำมันของปลาและแพรงชันอื่น ๆ คิดเป็นสัดส่วนร้อยละ 16.15 ของมูลค่าการส่งออกสินค้าประมงทั้งหมดไปไอซ์แลนด์ มีปริมาณเฉลี่ย 40.00 ตันต่อปี มูลค่าเฉลี่ย 5.93 ล้านบาทต่อปี อันดับที่ 3 คือ ของผสมที่ใช้ปรุงรส และของผสมที่ใช้ชูรสอื่น ๆ คิดเป็นสัดส่วนร้อยละ 1.82 ของมูลค่าการส่งออกสินค้าประมงทั้งหมดไปไอซ์แลนด์ มีปริมาณเฉลี่ย 6.74 ตันต่อปี มูลค่าเฉลี่ย 0.67 ล้านบาทต่อปี ตามตารางที่ 17

ตารางที่ 17 รายการสินค้าประมงส่งออกของไทยไปยังไอซ์แลนด์

ปริมาณ: ตัน มูลค่า: ล้านบาท

| พิกัด | รายการ | ปี 2560 - 2564 | | เฉลี่ย/ปี | | สัดส่วน (%) | | %ภาษี |
|---------|--|----------------|--------|-----------|--------|-------------|--------|---------------------|
| | | ปริมาณ | มูลค่า | ปริมาณ | มูลค่า | ปริมาณ | มูลค่า | |
| 160414 | ปลาทูน่า สคิปแจกและแอตแลนติกโบนิโตอื่นๆ ที่บรรจุภาชนะที่อากาศผ่านเข้าออกไม่ได้ | 1,080.27 | 150.33 | 216.05 | 30.07 | 81.92 | 81.88 | 0 |
| 150420 | ไขมันและน้ำมันของปลาและแพรงชันอื่นๆ | 200.01 | 29.66 | 40.00 | 5.93 | 15.17 | 16.15 | 10 (0.59)** |
| 210390 | ของผสมที่ใช้ปรุงรส และของผสมที่ใช้ชูรสอื่น ๆ | 33.70 | 3.35 | 6.74 | 0.67 | 2.56 | 1.82 | 52 ISK/kg (0.095)** |
| 030636 | กุ้งอื่น ๆ มีชีวิต แต่ไม่ได้ทำพันธุ์ | 0.10 | 0.20 | 0.02 | 0.04 | 0.01 | 0.11 | 0 |
| 160411 | ปลาแชลมอนทั้งตัวหรือเป็นชิ้นไม่บดปรุงแต่งหรือทำไว้มิให้เสียอื่นๆ | 4.33 | 0.03 | 0.87 | 0.01 | 0.33 | 0.02 | 10 (0.001)** |
| Iceland | | 1,318.66 | 183.60 | 263.73 | 36.72 | 100.00 | 100.00 | |

ที่มา: กลุ่มวิเคราะห์การค้าสินค้าประมงระหว่างประเทศ กองนโยบายและแผนพัฒนาการประมง กรมประมง ประมวลผลข้อมูลจากกรมศุลกากร

**มูลค่า (ล้านบาท) ที่เพิ่มขึ้นกรณีภาษีร้อยละ 0

ผลหากมีการเปิดมีการเปิดเสรีระหว่างไทย - เอฟต้า

1. สินค้าประมงส่งออกไปยังสวีเดน โดยส่วนใหญ่มีอัตราภาษีขาเข้าเป็น 0 และอัตราภาษีขาเข้าตามน้ำหนัก อาทิ ของผสมที่ใช้ปรุงรส และของผสมที่ใช้ชูรสอื่น ๆ และอาหารสุนัขหรือแมวที่มีปลาบรรจุภาชนะที่อากาศเข้าออกไม่ได้ ถ้าความตกลงมีผลบังคับใช้ ไทยจะได้ประโยชน์จากการส่งออกไปยังสวีเดนได้เพิ่มขึ้น 34.48 ล้านบาท ตารางที่ 18

ตารางที่ 18 รายการสินค้าประมงส่งออกไปยังสวีเดนได้เพิ่มขึ้น

ปริมาณ: ตัน มูลค่า: ล้านบาท

| พิกัด | รายการ | เฉลี่ย/ปี | | สัดส่วน (%) | | %ภาษี | ส่งออกเพิ่ม |
|--------|---|-----------|--------|-------------|--------|-----------------|-------------|
| | | ปริมาณ | มูลค่า | ปริมาณ | มูลค่า | | |
| 160414 | ปลาทูน่า สคิปแจกและแอตแลนติกโบนิโตอื่นๆ ที่บรรจุภาชนะที่อากาศผ่านเข้าออกไม่ได้ | 4,749.82 | 794.52 | 82.87 | 87.24 | 13 Fr/100 kg | 21.06 |
| 210390 | ของผสมที่ใช้ปรุงรส และของผสมที่ใช้ชูรสอื่น ๆ | 676.15 | 46.91 | 11.80 | 5.15 | 35 Fr/100 kg | 8.24 |
| 150420 | ไขมันและน้ำมันของปลาและแพรงชันอื่นๆ | 73.87 | 17.11 | 1.29 | 1.88 | 149.1 Fr/100 kg | 3.84 |
| 230910 | อาหารสุนัขหรือแมวที่มีปลาบรรจุภาชนะที่อากาศเข้าออกไม่ได้ | 82.27 | 14.57 | 1.44 | 1.60 | 14 Fr/100 kg | 0.40 |
| 160420 | ลูกชิ้นปลาอื่น ๆ ปรุงแต่งหรือทำไว้มิให้เสีย | 71.88 | 12.77 | 1.25 | 1.40 | 16 Fr/100 kg | 0.40 |
| 160419 | ปลาอื่นๆปรุงแต่ง | 11.21 | 2.47 | 0.20 | 0.27 | 16 Fr/100 kg | 0.06 |
| 030111 | ลูกปลาน้ำจืดสวยงามอื่นๆมีชีวิต | 0.64 | 0.89 | 0.01 | 0.10 | 1.1 Fr/100 kg | 0.0002 |
| 030559 | ปลาแอนโชวี (ชนิดสโตลพอร์ัส ชนิดโคอิลเลีย ชนิดเซทิพินนา ชนิดโลโคทริสสา และชนิดทริสสา ชนิดเอนคราซีโซลินา) | 1.60 | 0.60 | 0.03 | 0.07 | 8 Fr/100 kg | 0.004 |
| 030499 | ซูริมิ (เนื้อปลาบด) สด แช่เย็น หรือแช่เย็นจนแข็ง | 1.72 | 0.46 | 0.03 | 0.05 | 15 Fr/100 kg | 0.009 |
| 160415 | ปลาแมกเคอเรลบรรจุภาชนะที่อากาศผ่านเข้าออกไม่ได้ | 2.40 | 0.28 | 0.04 | 0.03 | 16 Fr/100 kg | 0.013 |
| 030389 | ปลาสด | 0.78 | 0.23 | 0.01 | 0.03 | 3 Fr/100 kg | 0.0006 |
| 030323 | ปลานิล แช่เย็นจนแข็ง ไม่รวมเนื้อปลาแบบฟิลเลต ดับและไข | 1.74 | 0.21 | 0.03 | 0.02 | 3 Fr/100 kg | 0.0018 |
| 030569 | ปลาอินทรี ใสเกล็ด ไม่แห้ง ไม่รมควันและแช่น้ำเกลือ | 0.22 | 0.19 | 0.00 | 0.02 | 8 Fr/100 kg | 0.0006 |
| 030324 | ปลาดุก แช่เย็นจนแข็ง ไม่รวมเนื้อปลาแบบฟิลเลต ดับและไข | 1.15 | 0.14 | 0.02 | 0.02 | 3 Fr/100 kg | 0.0012 |
| สวีเดน | | 5,731.64 | 910.76 | 100.00 | 100.00 | | 34.48 |

2. สินค้าประมงส่งออกไปยังนอร์เวย์ โดยส่วนใหญ่มีอัตราภาษีขาเข้าเป็น 0 มีเพียงของผสมที่ใช้ปรุงรส และของผสมที่ใช้ชูรสอื่น ๆ และไขมันและน้ำมันของปลาและแพรกซ์อื่น ๆ ที่อัตราภาษีขาเข้าตามน้ำหนัก ถ้าความตกลงมีผลบังคับใช้ไทยจะได้ประโยชน์จากการส่งออกไปยังนอร์เวย์ได้เพิ่มขึ้น 3.54 ล้านบาท ตารางที่ 19

ตารางที่ 19 รายการสินค้าประมงส่งออกไปยังนอร์เวย์ได้เพิ่มขึ้น

ปริมาณ: ตัน มูลค่า: ล้านบาท

| พิกัด | รายการ | เฉลี่ย/ปี | | สัดส่วน (%) | | %ภาษี | ส่งออกเพิ่ม |
|----------|--|-----------|--------|-------------|--------|-------------|-------------|
| | | ปริมาณ | มูลค่า | ปริมาณ | มูลค่า | | |
| 210390 | ของผสมที่ใช้ปรุงรส และของผสมที่ใช้ชูรสอื่น ๆ | 341.10 | 30.27 | 21.79 | 12.72 | 2.49 Nok/kg | 2.99 |
| 150420 | ไขมันและน้ำมันของปลาและแพรกซ์อื่น ๆ | 40.00 | 5.73 | 2.56 | 2.41 | 3.91 Nok/kg | 0.55 |
| นอร์เวย์ | | 1,565.59 | 237.96 | 100.00 | 100.00 | | 3.54 |

3. สินค้าประมงส่งออกไปยังไอซ์แลนด์ โดยส่วนใหญ่มีอัตราภาษีขาเข้าเป็น 0 มีเพียงไขมันและน้ำมันของปลาและแพรกซ์อื่น ๆ และปลาเซลมอนทั้งตัวหรือเป็นชิ้นไม่บดปรุงแต่งหรือทำไว้ไม่ให้เสียอื่น ๆ ที่อัตราภาษีขาเข้าอยู่ที่ร้อยละ 10 และของผสมที่ใช้ปรุงรส และของผสมที่ใช้ชูรสอื่น ๆ ที่มีอัตราภาษีขาเข้าตามน้ำหนัก ถ้าความตกลงมีผลบังคับใช้ไทยจะได้ประโยชน์จากการส่งออกไปยังไอซ์แลนด์ได้เพิ่มขึ้น 1.38 ล้านบาท ตารางที่ 20

ตารางที่ 20 รายการสินค้าประมงส่งออกไปยังไอซ์แลนด์ได้เพิ่มขึ้น

ปริมาณ: ตัน มูลค่า: ล้านบาท

| พิกัด | รายการ | เฉลี่ย/ปี | | สัดส่วน (%) | | %ภาษี | ส่งออกเพิ่ม |
|-----------|--|-----------|--------|-------------|--------|-----------|-------------|
| | | ปริมาณ | มูลค่า | ปริมาณ | มูลค่า | | |
| 150420 | ไขมันและน้ำมันของปลาและแพรกซ์อื่น ๆ | 40.00 | 5.93 | 15.17 | 16.15 | 10 | 0.59 |
| 210390 | ของผสมที่ใช้ปรุงรส และของผสมที่ใช้ชูรสอื่น ๆ | 6.74 | 0.67 | 2.56 | 1.82 | 52 ISK/kg | 0.095 |
| 160411 | ปลาเซลมอนทั้งตัวหรือเป็นชิ้นไม่บดปรุงแต่งหรือทำไว้ไม่ให้เสียอื่น ๆ | 0.87 | 0.01 | 0.33 | 0.02 | 10 | 0.001 |
| ไอซ์แลนด์ | | 263.73 | 36.72 | 100.00 | 100.00 | | 1.38 |

4. ภาพรวมสินค้าประมงที่ส่งออกไปยังกลุ่มเอฟต้า โดยส่วนใหญ่จะเป็นภาษีตามน้ำหนัก ถ้าความตกลงมีผลบังคับใช้ ไทยจะได้ประโยชน์จากการส่งออกได้เพิ่มขึ้น 39.40 ล้านบาท ตารางที่ 21

ตารางที่ 21 รายการสินค้าประมงส่งออกไปเอฟต้าได้เพิ่มขึ้น

ปริมาณ: ตัน มูลค่า: ล้านบาท

| พิกัด | รายการ | เฉลี่ย/ปี | | สัดส่วน (%) | | %ภาษี | ส่งออกเพิ่ม |
|--------|---|-----------|--------|-------------|--------|-----------------|-------------|
| | | ปริมาณ | มูลค่า | ปริมาณ | มูลค่า | | |
| 160414 | ปลาทูน่า สคิปแจกและแอตแลนติกโบนิโตอื่น ๆ ที่บรรจุภาชนะที่อากาศผ่านเข้าออกไม่ได้ | 4,749.82 | 794.52 | 82.87 | 87.24 | 13 Fr/100 kg | 21.06 |
| 210390 | ของผสมที่ใช้ปรุงรส และของผสมที่ใช้ชูรสอื่น ๆ | 676.15 | 46.91 | 11.80 | 5.15 | 35 Fr/100 kg | 8.24 |
| 150420 | ไขมันและน้ำมันของปลาและแพรกซ์อื่น ๆ | 73.87 | 17.11 | 1.29 | 1.88 | 149.1 Fr/100 kg | 3.84 |
| 230910 | อาหารสุนัขหรือแมวที่มีปลาบรรจุภาชนะที่อากาศเข้าออกไม่ได้ | 82.27 | 14.57 | 1.44 | 1.60 | 14 Fr/100 kg | 0.40 |

ตารางที่ 21 ต่อ

| พิกัด | รายการ | เฉลี่ย/ปี | | สัดส่วน (%) | | %ภาษี | ส่งออกเพิ่ม |
|----------|--|-----------|--------|-------------|--------|---------------|-------------|
| | | ปริมาณ | มูลค่า | ปริมาณ | มูลค่า | | |
| 160420 | ลูกชิ้นปลาอื่น ๆ ปรับแต่งหรือทำไว้ไม่ให้เสีย | 71.88 | 12.77 | 1.25 | 1.40 | 16 Fr/100 kg | 0.40 |
| 160419 | ปลาอื่นๆปรับแต่ง | 11.21 | 2.47 | 0.20 | 0.27 | 16 Fr/100 kg | 0.06 |
| 030111 | ลูกปลาน้ำจืดสวยงามอื่นที่มีชีวิต | 0.64 | 0.89 | 0.01 | 0.10 | 1.1 Fr/100 kg | 0.0002 |
| 030559 | ปลาแอนโชวี (ชนิดสโตนฟอรัส ชนิดโคอิลเลีย ชนิดเซทิพินนา ชนิดโลโคทริสสา และชนิดทริสสา ชนิดเอนคราซิโซลินา) | 1.60 | 0.60 | 0.03 | 0.07 | 8 Fr/100 kg | 0.004 |
| 030499 | ซูริมิ (เนื้อปลาสด) สด แช่เย็น หรือแช่เย็นจนแข็ง | 1.72 | 0.46 | 0.03 | 0.05 | 15 Fr/100 kg | 0.009 |
| 160415 | ปลาแมกเคอเรลบรรจุภาชนะที่อากาศผ่านเข้าออกไม่ได้ | 2.40 | 0.28 | 0.04 | 0.03 | 16 Fr/100 kg | 0.013 |
| 030389 | ปลาสด | 0.78 | 0.23 | 0.01 | 0.03 | 3 Fr/100 kg | 0.0006 |
| 030323 | ปลานิล แช่เย็นจนแข็ง ไม่รวมเนื้อปลาแบบฟิลเล่ ดับและไข | 1.74 | 0.21 | 0.03 | 0.02 | 3 Fr/100 kg | 0.0018 |
| 030569 | ปลาอินทรี ใสเกลื้อ ไม่แห้ง ไม่รมควันและแช่น้ำเกลื้อ | 0.22 | 0.19 | 0.00 | 0.02 | 8 Fr/100 kg | 0.0006 |
| 030324 | ปลาดุก แช่เย็นจนแข็ง ไม่รวมเนื้อปลาแบบฟิลเล่ ดับและไข | 1.15 | 0.14 | 0.02 | 0.02 | 3 Fr/100 kg | 0.0012 |
| 210390* | ของผสมที่ใช้ปรุงรส และของผสมที่ใช้ชูรสอื่น ๆ | 341.10 | 30.27 | 21.79 | 12.72 | 2.49 Nok/kg | 2.99 |
| 150420* | ไขมันและน้ำมันของปลาและแพรงค์อื่น ๆ | 40.00 | 5.73 | 2.56 | 2.41 | 3.91 Nok/kg | 0.55 |
| 150420** | ไขมันและน้ำมันของปลาและแพรงค์อื่น ๆ | 40.00 | 5.93 | 15.17 | 16.15 | 10 | 0.59 |
| 210390** | ของผสมที่ใช้ปรุงรส และของผสมที่ใช้ชูรสอื่น ๆ | 6.74 | 0.67 | 2.56 | 1.82 | 52 ISK/kg | 0.095 |
| 160411** | ปลาแชลมอนทั้งตัวหรือเป็นชิ้นไม่บดปรุงแต่งหรือทำไว้ไม่ให้เสียอื่นๆ | 0.87 | 0.01 | 0.33 | 0.02 | 10 | 0.001 |

*รายการของนอร์เวย์

**รายการของไอซ์แลนด์

สรุปผลตีคาคว่า การส่งออกเพิ่มขึ้น

1. คาคว่า การส่งออกสินค้าประมงจะเพิ่มประมาณ 39.40 ล้านบาท โดยส่วนใหญ่เป็นการส่งออกเพิ่มไปยัง สวิตเซอร์แลนด์ และนอร์เวย์ ตารางที่ 22

ตารางที่ 22 คาคการณ์การส่งออกเพิ่ม

| ประเทศ | คาคการณ์ส่งออกเพิ่ม (ล้านบาท) |
|----------------|-------------------------------|
| นอร์เวย์ | 3.54 |
| ไอซ์แลนด์ | 1.38 |
| สวิตเซอร์แลนด์ | 34.48 |
| รวม | 39.40 |

ที่มา : จากการประเมิน

2. สินค้าประมงที่คาคว่าจะส่งออกเพิ่มได้แก่ ทูน่ากระป๋อง ของผสมที่ใช้ปรุงรส (น้ำปลา น้ำมันหอย) ไขมัน และน้ำมันของปลา เป็นต้น

สรุปภาพรวมหากจัดทำเขตการค้าเสรี

1.กรณีที่ยกเว้นภาษีทุกตัวลดเหลือร้อยละ 0 ไทยจะมีการนำเข้าสินค้าประมงเพิ่มขึ้น 86.75 - 91.23 ล้านบาท ส่งออกเพิ่มขึ้น 39.40 ล้านบาท ขาดดุลเพิ่มขึ้น **-47.35 - 51.83** ล้านบาท แบ่งตามประเทศในกลุ่มเอฟต้า

- นอร์เวย์ ไทยนำเข้าเพิ่มขึ้น 80.29 - 84.00 ล้านบาท ไทยส่งออกไปเพิ่มขึ้น 3.54 ล้านบาท ขาดดุลเพิ่มขึ้น **-76.74 - 80.46** ล้านบาท
- ไอซ์แลนด์ ไทยนำเข้าเพิ่มขึ้น 4.48 - 5.24 ล้านบาท ไทยส่งออกไปเพิ่มขึ้น 1.38 ล้านบาท ขาดดุลเพิ่มขึ้น **-3.10 - 3.86** ล้านบาท
- สวิตเซอร์แลนด์ ไทยนำเข้าเพิ่มขึ้น 1.99 ล้านบาท ไทยส่งออกไปเพิ่มขึ้น 34.48 ล้านบาท เกินดุลเพิ่มขึ้น **+32.49** ล้านบาท

2.กรณีที่ยังคงภาษีในรายการสินค้าที่ทางสมาคมผู้เพาะเลี้ยงปลาไทยร้องขอ ไทยจะมีการนำเข้าสินค้าประมงเพิ่มขึ้น 29.38 - 33.86 ล้านบาท ส่งออกเพิ่มขึ้น 39.4 ล้านบาท ได้เกินดุลเพิ่มขึ้น **+5.54 - 10.02** ล้านบาท แบ่งตามประเทศดังนี้

- นอร์เวย์ ไทยนำเข้าเพิ่มขึ้น 23.06 - 26.78 ล้านบาท ไทยส่งออกไปเพิ่มขึ้น 3.54 ล้านบาท ขาดดุลเพิ่มขึ้น **-19.52 - 23.24** ล้านบาท
- ไอซ์แลนด์ ไทยนำเข้าเพิ่มขึ้น 4.33 - 5.09 ล้านบาท ไทยส่งออกไปเพิ่มขึ้น 1.38 ล้านบาท ขาดดุลเพิ่มขึ้น **-2.95 - 3.71** ล้านบาท
- สวิตเซอร์แลนด์ ไทยนำเข้าเพิ่มขึ้น 1.99 ล้านบาท ไทยส่งออกไปเพิ่มขึ้น 34.48 ล้านบาท เกินดุลเพิ่มขึ้น **32.49** ล้านบาท ตารางที่ 23

ตารางที่ 23 ผลคาดการณ์ที่จะเกิดขึ้นหลังการจัดทำเขตการค้าเสรี

หน่วย : ล้านบาท

| | นำเข้า | ส่งออก | ดุลการค้า |
|--|---------------|----------|--------------------------|
| มูลค่าการค้าสินค้าประมง | | | |
| กลุ่มเอฟต้า | 7,011.39 | 1,185.44 | -5,825.95 |
| - นอร์เวย์ | 6,589.36 | 237.96 | -6,351.40 |
| - ไอซ์แลนด์ | 398.79 | 36.72 | -362.07 |
| - สวิตเซอร์แลนด์ | 23.24 | 910.76 | 887.52 |
| มูลค่าการค้าสินค้าประมงที่เพิ่มขึ้นหากอัตราภาษี 0% | | | |
| กลุ่มเอฟต้า | 86.75 - 91.23 | 39.4 | -47.35 - (-51.83) |
| - นอร์เวย์ | 80.28 - 84.00 | 3.54 | -76.74 - (-80.46) |
| - ไอซ์แลนด์ | 4.48 - 5.24 | 1.38 | -3.10 - (-3.86) |
| - สวิตเซอร์แลนด์ | 1.99 | 34.48 | 32.49 |
| มูลค่าการค้าสินค้าประมงที่เพิ่มขึ้นหากอัตราภาษี 0% (ยกเว้นรายการที่ทางสมาคมขอไว้) | | | |
| กลุ่มเอฟต้า | 29.38 - 33.86 | 39.4 | 10.02 - 5.54 |
| - นอร์เวย์ | 23.06 - 26.78 | 3.54 | -19.52 - (-23.24) |
| - ไอซ์แลนด์ | 4.33 - 5.09 | 1.38 | -2.95 - (-3.71) |
| - สวิตเซอร์แลนด์ | 1.99 | 34.48 | 32.49 |

ที่มา : จากการประเมิน

ความสามารถในการผลิตสินค้าประมงของกลุ่มเอฟต้า

โดยแสดงจากข้อมูลการส่งออกสินค้าประมงของกลุ่มเอฟต้าไปโลก ในช่วงปี 2560-2563 ส่งออกเฉลี่ย 3.17 ล้านตันต่อปี มูลค่าเฉลี่ย 13,724 ล้านเหรียญฯ ต่อปี เมื่อพิจารณาสินค้าประมงนำเข้าอาจจะเพิ่มขึ้นเนื่องจากอัตราภาษีนำเข้าของไทยที่ยังไม่เป็นร้อยละ 0 และเปรียบเทียบกับสินค้าที่กลุ่มเอฟต้าที่มีศักยภาพการผลิตและคาดว่าจะมีการนำเข้าเพิ่มขึ้น ได้แก่

- พิกัด 030354 ปลาแมคเคอเรล แซ่แข็ง ไทยนำเข้าเฉลี่ย 9,907 ตัน มูลค่า 676 ล้านบาท โดยกลุ่ม EFTA ส่งออกไปทั่วโลกเฉลี่ย 336,717 ตัน มูลค่า 565 ล้านเหรียญฯ (ส่วนใหญ่ส่งออกไปยัง ญี่ปุ่น จีน เกาหลีใต้ เนเธอร์แลนด์ ลิทัวเนีย เวียดนาม **ไทย 2.79%** ของมูลค่าการส่งออก)

- พิกัด 030481 เนื้อปลาแซลมอนแปซิฟิกแช่แข็ง ไทยนำเข้าเฉลี่ย 898 ตัน มูลค่า 235 ล้านบาท โดยกลุ่ม EFTA ส่งออกไปทั่วโลกเฉลี่ย 45,755 ตัน มูลค่า 567 ล้านเหรียญฯ (ส่วนใหญ่ส่งออกไปยังสหรัฐอเมริกา สวีเดน เยอรมนี อิสราเอล ฝรั่งเศส ออสเตรเลีย สเปน **ส่วนไทย 0.19%** ของมูลค่าการส่งออก)

- พิกัด 030441 เนื้อปลาแซลมอนแปซิฟิกแช่เย็น ไทยนำเข้าเฉลี่ย 450 ตัน มูลค่า 217 ล้านบาท โดยกลุ่ม EFTA ส่งออกไปทั่วโลกเฉลี่ย 85,402 ตัน มูลค่า 963 ล้านเหรียญฯ (ส่วนใหญ่ส่งออกไปยังสหรัฐอเมริกา ญี่ปุ่น ฝรั่งเศส สวีเดน ไปแลนด์ **ส่วนไทย 0.48%** ของมูลค่าการส่งออก) ตารางที่ 24 ถึง ตารางที่ 28

จากสัดส่วนการส่งออกสินค้าประมงของเอฟต้ามาไทยในแต่ละรายการมีสัดส่วนค่อนข้างน้อย ดังนั้นหลังจากการจัดทำเขตการค้าเสรีแล้ว สินค้าประมงจากเอฟต้าจะไม่มีมีการนำเข้าเพิ่มขึ้นสูงมากทันที เนื่องจากอัตราภาษีนำเข้าของไทยไม่สูงมากนัก และเป้าหมายการส่งออกสินค้าประมงของเอฟต้าไม่ใช่ประเทศไทย

ตารางที่ 24 แสดงรายการสินค้าประมงนำเข้าหลักของไทยจากเอฟต้า (เฉลี่ย 2559 - 2563)

ปริมาณ: ตัน มูลค่า: ล้านบาท

| พิกัด | รายการ | เฉลี่ย 2559-2563 (ต่อปี) | | อัตราภาษี (%) | สัดส่วน (%) | |
|--------|---|--------------------------|----------|---------------|--------------|--------|
| | | ปริมาณ | มูลค่า | | นำเข้าของไทย | ปริมาณ |
| 030214 | ปลาแซลมอนแอตแลนติก สด แช่เย็น | 9,345.77 | 2,761.88 | 0 | 27.15 | 44.31 |
| 030354 | ปลาแมคเคอเรล แซ่เย็นจนแข็ง | 9,906.82 | 675.54 | 5 | 28.78 | 10.84 |
| 030211 | ปลาเทราต์ สด แช่เย็น ไม่รวมฟิลเล | 2,236.63 | 613.84 | 0 | 6.5 | 9.85 |
| 030314 | ปลาเทราต์ แช่เย็นจนแข็ง | 2,320.14 | 556.77 | 0 | 6.74 | 8.93 |
| 030313 | ปลาแซลมอน | 1,745.26 | 439.47 | 0 | 5.07 | 7.05 |
| 030481 | ปลาแซลมอนแปซิฟิก แบบฟิลเล แช่เย็นจนแข็ง | 898.39 | 234.55 | 5 | 2.61 | 3.76 |
| 030441 | ปลาแซลมอนแปซิฟิก แบบฟิลเล สด แช่เย็น | 449.99 | 217.36 | 5 | 1.31 | 3.49 |
| | สินค้าประมงอื่น ๆ | 7,520.44 | 733.99 | | 21.85 | 11.78 |
| | รวมทั้งหมด | 34,423.44 | 6,233.39 | | 100 | 100 |

ที่มา: UN Comtrade

ตารางที่ 25 แสดงรายสินค้าประมงส่งออกที่สำคัญของเอฟต้าไปโลก เฉลี่ยปี 2560 – 2563

ปริมาณ: ตัน มูลค่า: ล้านดอลลาร์สหรัฐ

| รายการ | รายการ | เฉลี่ยต่อปี (2560 - 2563) | | สัดส่วน (%) |
|--------|--|---------------------------|-----------|-------------|
| | | ปริมาณ | มูลค่า | มูลค่า |
| 030214 | ปลาเซลมอนแอตแลนติก สด แช่เย็น | 915,047.83 | 6,307.45 | 45.96 |
| 030441 | เนื้อปลาเซลมอนแปซิฟิก แบบฟิเล สด แช่เย็น | 85,402.14 | 963.04 | 7.02 |
| 030481 | เนื้อปลาเซลมอนแปซิฟิก แบบฟิเล แช่เย็นจนแข็ง | 45,754.87 | 565.83 | 4.12 |
| 030354 | ปลาแมคเคอเรลแช่แข็ง | 336,716.91 | 565.29 | 4.12 |
| 030251 | ปลาค็อด สด แช่เย็น | 115,025.11 | 473.65 | 3.45 |
| 030444 | เนื้อปลาในวงค์เบรกมาเซโรทตี แบบฟิเล สด แช่เย็น | 41,720.61 | 437.82 | 3.19 |
| 030551 | ปลาค็อดแห้ง ไม่รมควัน | 38,916.15 | 382.1 | 2.78 |
| 030471 | เนื้อปลาค็อด แบบฟิเล แช่เย็นจนแข็ง | 49,671.92 | 366.86 | 2.67 |
| | อื่น ๆ | 1,539,906.88 | 3,661.88 | 26.68 |
| | รวมทั้งหมด | 3,168,162.43 | 13,723.91 | 100 |

ที่มา: UN Comtrade

ตารางที่ 26 การส่งออก 030354 ปลาแมคเคอเรลแช่แข็ง ของเอฟต้าไปยังตลาดโลก (ปี 2559 – 2563)

ปริมาณ: ตัน มูลค่า: พันดอลลาร์สหรัฐ

| ประเทศ | เฉลี่ยต่อปี (2559 - 2563) | | สัดส่วน (%) |
|--------------------|---------------------------|------------|-------------|
| | ปริมาณ | มูลค่า | มูลค่า |
| Japan | 61,395.60 | 110,251.40 | 19.68 |
| China | 58,554.60 | 95,355.60 | 17.02 |
| Korea, Republic of | 33,350.80 | 57,835.40 | 10.33 |
| Netherlands | 29,108.20 | 44,805.20 | 8.00 |
| Lithuania | 17,326.40 | 26,421.80 | 4.72 |
| Viet Nam | 14,449.00 | 25,051.20 | 4.47 |
| Turkey | 16,378.20 | 23,782.40 | 4.25 |
| Thailand | 8,729.80 | 15,625.40 | 2.79 |
| Ukraine | 10,454.80 | 15,346.00 | 2.74 |
| Taipei, Chinese | 7,933.00 | 14,514.80 | 2.59 |
| Others | 86,111.20 | 131,135.20 | 23.41 |
| Total | 343,791.60 | 560,124.40 | 100.00 |

ที่มา: UN Comtrade

ตารางที่ 27 การส่งออก 030481 เนื้อปลาแซลมอนแปซิฟิก แบบฟิเล แช่เย็นจนแข็ง ของเอฟต้าไปยังตลาดโลก (ปี 2559 - 2563)

ปริมาณ: ตัน มูลค่า: พันดอลลาร์สหรัฐ

| ประเทศ | เฉลี่ยต่อปี (2559 - 2563) | | สัดส่วน (%) |
|--------------------------|---------------------------|------------|-------------|
| | ปริมาณ | มูลค่า | มูลค่า |
| United States of America | 11,200.80 | 156,752.40 | 29.08 |
| Sweden | 8,965.80 | 109,103.40 | 20.24 |
| Germany | 4,759.60 | 58,176.40 | 10.79 |
| Israel | 3,739.80 | 38,646.40 | 7.17 |
| France | 2,569.80 | 32,082.80 | 5.95 |
| Australia | 1,989.40 | 24,870.00 | 4.61 |
| Spain | 1,538.00 | 22,102.60 | 4.10 |
| Canada | 608.20 | 9,025.00 | 1.67 |
| Japan | 722.80 | 8,134.00 | 1.51 |
| Denmark | 964.80 | 7,679.40 | 1.42 |
| Thailand | 92.80 | 1,027.00 | 0.19 |
| Others | 7,129.40 | 72,424.20 | 13.44 |
| Total | 44,188.40 | 538,996.60 | 100.00 |

ที่มา: UN Comtrade

ตารางที่ 28 การส่งออก 030441 เนื้อปลาแซลมอนแปซิฟิก แบบฟิเล สด แช่เย็น ของเอฟต้าไปยังตลาดโลก (ปี 2559 - 2563)

ปริมาณ: ตัน มูลค่า: พันดอลลาร์สหรัฐ

| ประเทศ | เฉลี่ยต่อปี (2559 - 2563) | | สัดส่วน (%) |
|--------------------------|---------------------------|------------|-------------|
| | ปริมาณ | มูลค่า | มูลค่า |
| United States of America | 19,898.60 | 243,619.60 | 25.96 |
| Japan | 14,820.80 | 161,256.60 | 17.18 |
| France | 10,622.40 | 111,310.80 | 11.86 |
| Sweden | 7,234.00 | 76,867.80 | 8.19 |
| Poland | 7,491.80 | 63,190.20 | 6.73 |
| Belgium | 5,040.20 | 53,722.00 | 5.73 |
| Korea, Republic of | 3,594.00 | 45,514.00 | 4.85 |
| Israel | 3,175.20 | 35,737.60 | 3.81 |
| United Kingdom | 2,117.40 | 24,462.20 | 2.61 |
| Denmark | 1,997.60 | 23,038.60 | 2.46 |
| Thailand | 409.80 | 4,478.40 | 0.48 |
| Others | 9,122.00 | 99,652.60 | 10.62 |
| Total | 85,114.00 | 938,372.00 | 100.00 |

ที่มา: UN Comtrade